纯美云南

270° 曲面车窗把冰川云海框进画里

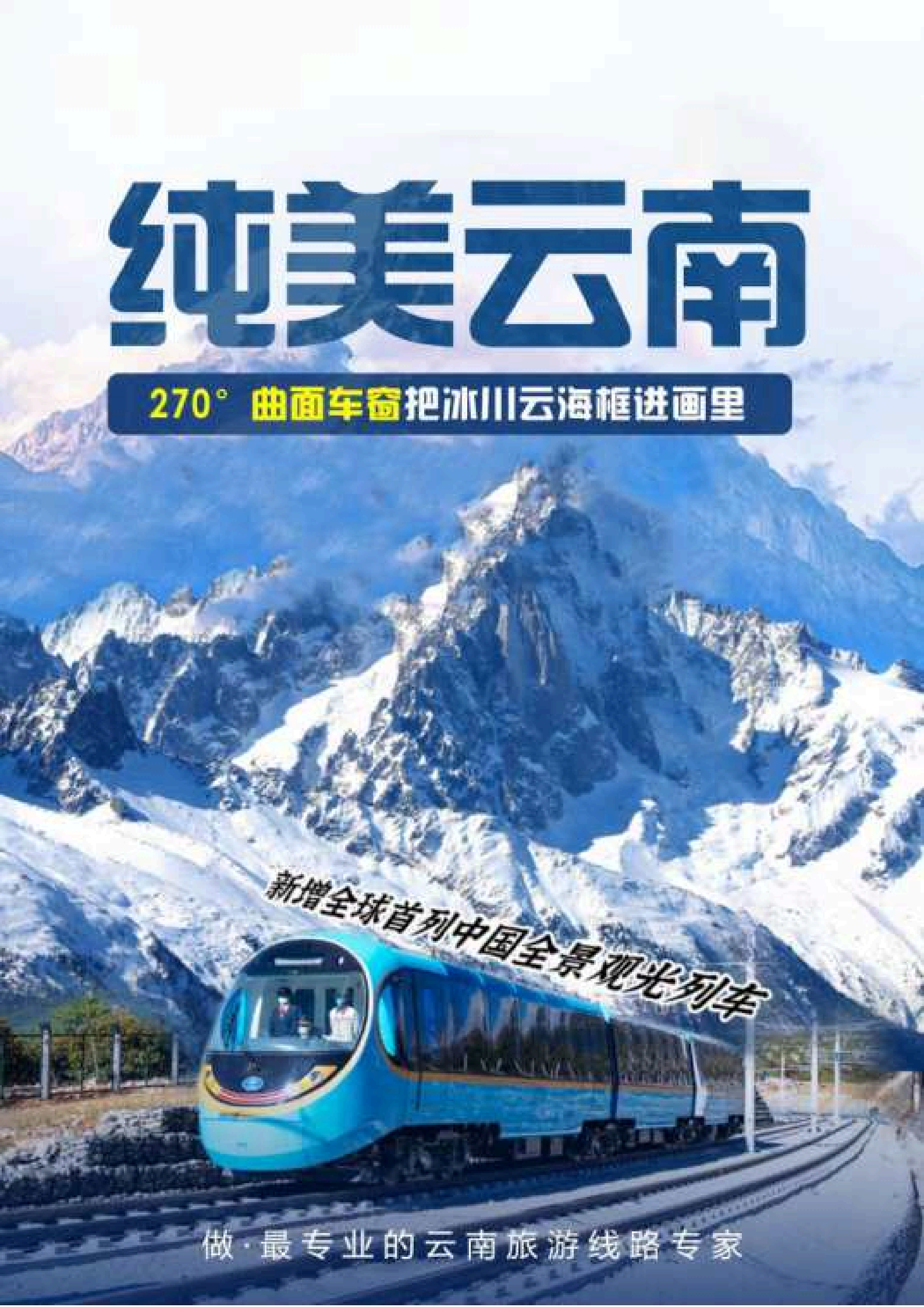

做·最专业的云南旅游线路专家

产品亮点

我们不做线路，我们只做体验
只为给您不一样的游玩，不一样的爱



精品小团

Boutique small group

大连起止·独立成团
16人以上专业领队全程陪同

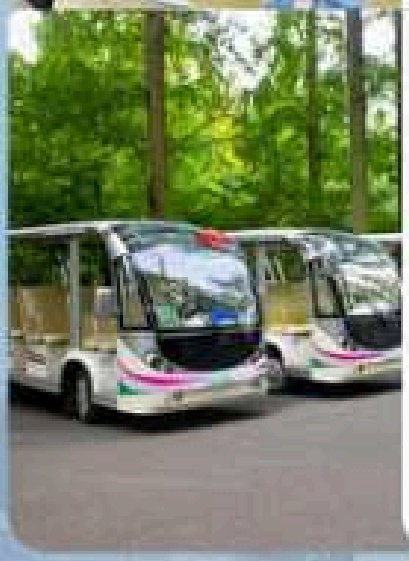

一价全含

Boutique small group

必坐小交通
石林电瓶车
蓝月谷电瓶车
雪山氧气瓶+租雪山防寒服
原始森林电瓶车



省内直飞版纳

Boutique small group

动车返回
省去10 多小时漫长车程，
不走回头路

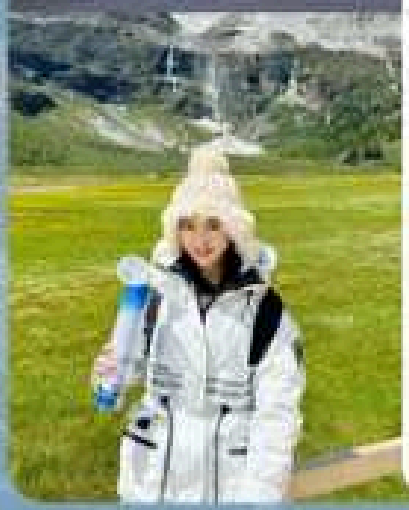

超值赠送

Boutique small group

雪山衣氧
石林彝族换装体验
三大特色表演

一秒看懂行程安排

我们给您的都是最好的

D1 大连-昆明

餐：不含　　住昆明

D2 昆明-石林风景名胜区-篝火大典

餐：早中晚　　住星级

D3 圣托里尼理想邦-金梭岛-海菜花”歌舞表演-喜洲小马车-洱海生态廊道

餐：早中晚　　住大理/丽江

D4 大理古城-玉龙雪山风景区-蓝月谷-丽江古城

餐：早中　　住丽江

D5 束河古镇-全球首列玉龙雪山观光列车 ✈ 西双版纳 (根据航班时间而定)

餐：早中　　住丽江/版纳

D6 野象谷-总佛寺-告庄西双景-大金塔-六国水上市场-星光夜市

餐：早中　　住版纳

D7 傣族村寨-原始森林公园

餐：早中　　住昆明

D8 昆明-温馨的家

餐：早　　住温馨的家





住宿

特色酒店全程无忧

HOTEL

每日在优美的
环境中苏醒
唤醒一整天活力

携程3钻酒店
升级2晚4钻麦克达
或戴斯温德姆或同级

蜜月升级2晚大床房
生日小礼品赠送

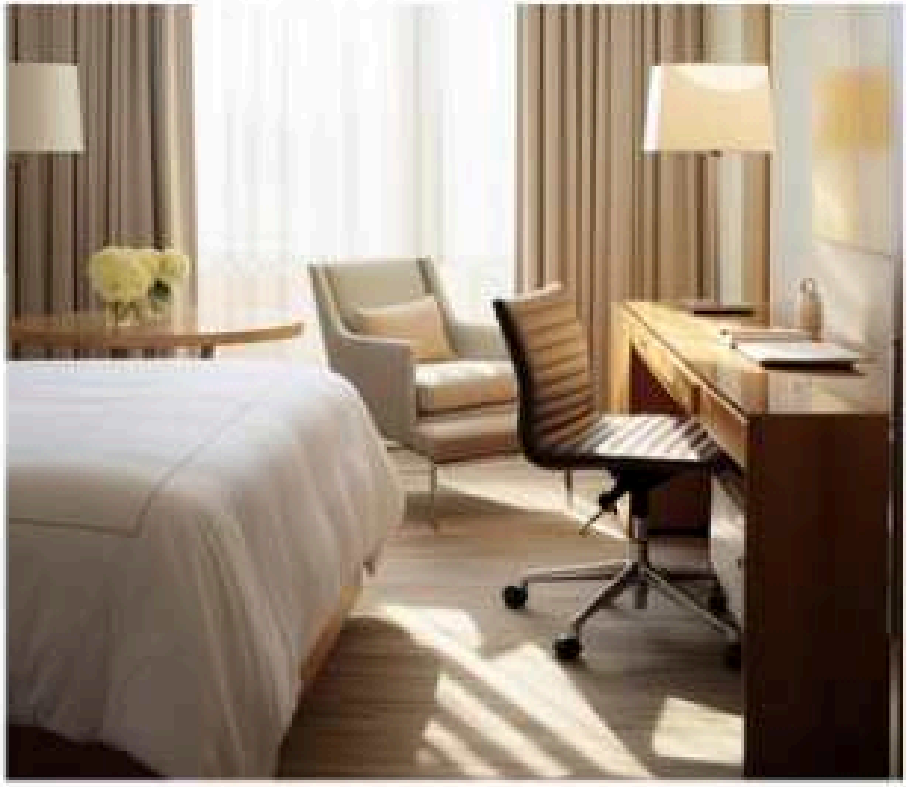

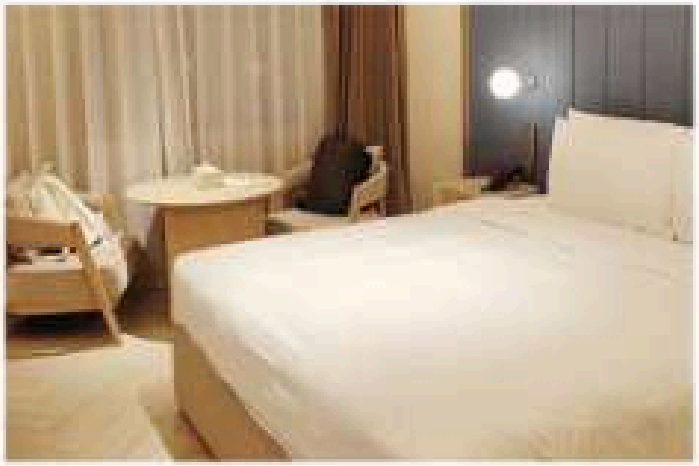

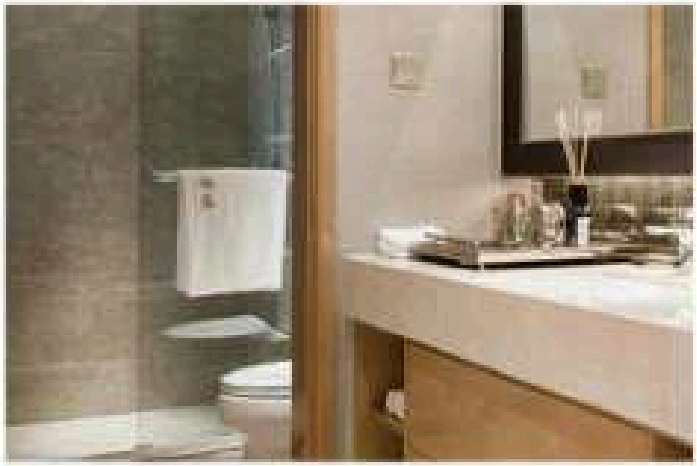

美食

DELICIOUS FOOD

吉不同地方品尝民族部人间烟火

地道的云南味

孔雀宴 +长街宴+迎宾宴+洱海鱼









图片仅供参考

表演

视觉盛宴

特别赠送三大表演









大理古城

享受苍山洱海的慢生活

洱海游船金梭岛

金梭岛，洱海最大的岛屿，曾是南诏王的避暑胜地！风光秀美。





Utopia Santorini

理想邦-圣托里尼

寻找一场关于爱琴海的蓝与梦……

玉龙雪山

登顶具有“东方瑞士”之称的玉龙雪山
感受丽江“纳西神山”雄伟与壮观

赠雪山氧气瓶，防寒服



挑战4680·玉龙雪山
<冰川大索道>







束河古镇
一座慢生活的城市



野象谷

漫步热带雨林，亮雨林风光，寻野象踪迹
观看大象表演的间时与感受大象亲密互动

大象表演

总佛寺

总佛寺，傣语称为"洼巴洁"，
是西双版纳佛教信徒朝圣的中心。







告庄星光夜市

亚洲最大的星光夜市，一到晚上热闹繁华的让人惊叹！
不用出国门也能体验异国风情。



傣族文化村寨

五个保存完好的傣族自然生态村寨组成的原始部落

青瓦、红砖、木雕、眼壁皆是傣族的文化



孔雀放飞

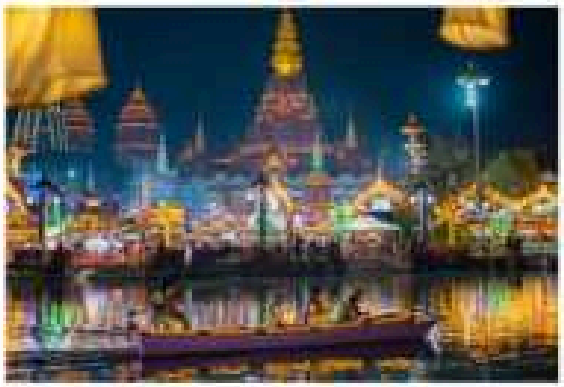

六国水上市场

版纳原始森林公园

北回归线以南保存最完好的热带沟谷雨林

观赏到数百只孔雀放飞的壮观场面



纯美云南：昆明、大理、丽江、西双版纳 3 飞 1 动 8 日

独家超炫体验：新增全球首列中国全景观光列车--玉龙雪山观光火车体验

玉龙雪山观光火车体验官已上线→270°曲面车窗把冰川云海框进画里！✨

360°沉浸式穿越雪域之巅，躺着看冰川云海！

特别升级：市场独家省内直飞西双版纳，省 10 小时车程时间，把时间留在游玩上

特别升级：版纳乘坐“湄公河复兴号”跨边境动车返昆明，一路欣赏边境风光，体验异国风情，让您省去 10 多小时漫长车程，减少舟车劳顿。

产品特色

★网红打卡 ：理想邦-圣托里尼 | 洱海游船 | 金梭岛 | 大理古城 | 喜洲小马车 | 洱海生态廊道骑行 |

★5A 罗列 ：石林风景名胜区 | 玉龙雪山（冰川大索道） | 丽江古城

★版纳风情 ：傣族村寨 | 野象谷 | 原始森林公园(孔雀放飞、爱妮山寨、民族风情演艺场) | 总佛寺 | 星光夜市

★纯美美食 ：撒尼迎宾宴 | 彝族长街宴 | 大理洱海鱼 | 版纳孔雀宴

★美梦必备 ：全程入住网评携程 3 钻酒店+升级 2 晚 4 钻麦克达或戴斯温德姆或同级

★超值赠送 必坐小交通：石林含电瓶车 | 蓝月谷电瓶车 | 原始森林电瓶车 | 含雪山衣氧及防寒服

★特别赠送三大表演：大型民族特色表演《丽水金沙》或《印象丽江》+彝乡恋歌+ 魅力金梭之海菜花”歌舞

★赠送旅拍+航拍 双体验（以家庭为单位，每个家庭提供 4 张电子照片，每团 1 个 60 秒小视频）

★赠送金花领舞打跳与白族金花在蓝天白云下进行白族欢乐趴挥洒汗珠，体验着具有大理白族特色的另类旅行。

尊享标准服务

行程：全程跟踪服务，7x24 小时贴心在线

响应：贵宾如遇问题，30 分钟快速响应

导游：专岗导游，细致讲解

配备：免费提供品牌矿泉水畅饮

日期	行程安排	餐饮	住宿
D1	乘机飞昆明，抵达素有“春城”美誉的昆明(云南，简称“滇”，意即“彩云之南”，以其美丽、丰饶、神奇而著称于世，一向被外界称为“秘境”。古人常用“彩云南现”来遥指这片神秘的云岭高原），迎接各位贵宾的到来，昆明机场专人接机入住酒店。	不含	昆明
D2	早餐后，乘车赴石林彝族自治县，观赏世界自然遗产、国家 AAAAA 景区石林风景名胜区（含电瓶车）（全程游玩约 120 分钟）曾经的一片汪洋泽国，经历三亿多年风霜侵蚀，终形成了如今雄、奇、秀、险的世界地质大观！石林有的，不仅仅是形态各异的石头，还有撒尼	早中	楚雄/

	人灿烂的民族文化传承，和几代人对阿诗玛的眷恋。特别安排 **“民族大换装”**，阿细跳月是撒尼人代表性的民族民间舞蹈，弹起大三弦、拉起手、踩踩脚，换上撒尼人的服装（每人含一套服饰），做一回本真激情的阿黑哥和阿诗玛。 乘车赴楚雄彝族自治州，在热情似火的彝乡，体验彝族人用歌声和舞姿为每一位来客献上的彝族文化盛典**彝乡恋歌**和彝族美食汇**彝族长街宴**（全程游玩约 90 分钟，含用餐时间）。晚间，参加楚雄彝族最热情的狂欢**篝火大典**。 活动结束后入住酒店休息，养精蓄锐，等待更精彩的明天！	晚	祥云
D3	早餐后，乘车赴大理，至网红打卡地**理想邦—中国的圣托里尼**（全程游玩约 60 分钟），这里是大理当下热门的旅拍地之一，直面苍山洱海，拥有地中海清澈浪漫风格的蓝白相间色调。 前往洱海里最大的岛屿**金梭岛**（全程游玩约 60 分钟），乘坐**洱海游船**前往南诏时称金梭岛为中流岛，白族语则叫它“串诺”，意思就是海岛。岛内有龙宫景点，是天然地下溶洞，正所谓海中有岛，岛中有洞，洞中有景，美不胜收。龙宫内的**“魅力金梭之海菜花”歌舞表演**，以只能生长在洁净海水里的海菜花为主题，以金梭岛渔民世世代代在洱海打鱼、捕捞、航运的生活习俗为依托，使其成为独具大理民族特色和艺术魅力的风情歌舞表演。 乘车至洱海边（全程游玩约 90 分钟，包含喜洲小马车+洱海生态廊道骑行+旅拍航拍+金花领舞打跳） 下车体验**喜洲小马车**，听着清脆的马蹄声，如同奏响了一曲悠扬的乐章。马车途径万亩稻田，一路田园风光，伴随着哒哒哒的马蹄声到达网红打卡地《我在洱海有块田》。 到达**洱海生态廊道**，选择自己心怡的自行车骑行，珍惜每一个可以放松的时光，清风徐来，沸入心间在蓝天洱海一线间，向北途径网红夫妻树，向南途径跨桥 S 湾，孤独的树各种网红打卡点……沿途欣赏苍山洱海边的田园风光。 **赠送旅拍+航拍 双体验（以家庭为单位，每个家庭提供 4 张电子照片，每团 1 个 60 秒小视频）洱海边生态廊道，客人在蓝天白云的映照下，感受着不需要滤镜的苍山洱海，在跨桥 S 湾你体验靓丽风景的同时，摄影师也会帮你定格下这一难忘惬意的大理时光。** **赠送金花领舞打跳与白族金花在蓝天白云下进行白族欢乐趴挥洒汗珠，尽享欢乐时光，体验着具有大理白族特色的另类旅行。** 前往享用**非遗网红打卡晚餐南涧跳菜**，体验不一样的舞中传菜近距离的感受彝族人家狂欢，不容错过，用餐结束后入住酒店休息！	早 中 晚	大理
D4	早餐后，游览**大理古城-洋人街**（全程游玩约 120 分钟）在古城的小巷里，听风拂过青苔绿瓦，看旧日的屋檐在阳光里闪烁古老的记忆，奔响一幅萦绕千年的古朴画卷。拍上一张充满复古色调的照片，让时光定格千年。**中餐安排雪山餐包**（温馨提示：今日行程比较辛苦，建议提前准备点零食）乘车赴丽江市，游览中国森林氧吧、国家 AAAAA 景区⇨**玉龙雪山风景区**（全程游玩约 150 分钟）**冰川大索道（赠送雪山双宝羽绒服及小氧气瓶）**一段纳西传说，造就了一处美不胜收的雪域美景。**（告知！索索道公司规定，身高超高 1.2 米（含 1.2 米）儿童旺季不保证能现场补票，儿童身高超过 1.4 米，必须提前制卡，不提前制卡的，上不去**	早 中	丽江

	索道后果自负带来不便，请多配合）（注：如遇旺季大索道流量限制现或遇天气原因停运等，改走其他索道或无索道的情况，现退差价；未能使用雪山双宝此为赠送项目均不退费；因大玉龙属于套票景区，由于时间导致无法参观的小景点我社不予退费） 后前往游览网红打卡点，有“仙人遗田”之称的白水河-蓝月谷（含电瓶车）。在晴天时，水的颜色是蓝色的，而且山谷呈月牙形，远看就像一轮蓝色的月亮镶嵌在玉龙雪山脚下，所以名叫蓝月谷。 今日无晚餐安排，贵宾游览世界文化遗产、国家 AAAAA 景区⇨丽江古城时（自行游览），可根据个人喜好选择美食，领略“家家流水绕户转，户户垂杨赛江南”的独特古城风貌，让“小桥流水人家”的画意，完全映入眼帘，感受丽江慢时光。游览后，自行返回酒店		
D5	早餐后，游览中国魅力名镇束河古镇（全程游玩约 90 分钟）“夜市篝火，龙门望月，雪山倒映，断碑殿音。鱼水亲人，西山红叶，石莲夜话，柳烟平桥。”丽江著名的束河八景，是马帮几百年踩出的烙印，这里曾是木氏土司的发祥地和纳西集市，现如今成为了游人最爱的丽江休闲之所。中餐后乘坐全球首列中国全景观光列车—【雪山观光火车】（含单程车票，如遇旺季车票紧张则改为汽车二次进山）赴玉龙雪山，轻松惬意的雪山之旅，丽江雪山观光火车为游客提供了一种轻松惬意的雪山旅行方式。无需长途跋涉，也无需担心高原反应，只需坐在舒适的车厢内，就能轻松抵达玉龙雪山脚下，欣赏到雪山的壮丽景色，让游客在享受美景的同时，也能充分放松身心，感受旅行的乐趣。 特别赠送价值 280 元大型特色表演《印象丽江》或《丽水金沙》（全程游玩约 60 分钟）特别告知！如遇不可抗力因素导致《印象·丽江》无法观赏，将更改为《丽水金沙》（赠送项目，如遇不可抗力因素或客人自愿放弃，无法观赏费用不退）。 **后根据航班时间前往大理机场或丽江机场乘飞机前往版纳或第二日早晨乘机前往版纳。** 今日无晚餐安排，贵宾可根据个人喜好自由活动、选择美食，后入住酒店。	早 中	丽江/ 版纳
D6	早餐后，前往游览 AAAA 级景区野象谷（全程游玩约 70 分钟；不含景区索道，建议步行）游览秘境野象谷景区：蝴蝶园、蟒蛇园猴园、百鸟园；穿越热带雨林、观看大象表演，跟萌萌哒非洲野象一起合影吧，感受人与自然和谐共处。 之后游览【总佛寺】（全程游玩约 30 分钟）解放以前西双版纳地区的最高统治者召片领(直译为土地之主或土地之王)及其土司头人拜佛的圣地，同时也是西双版纳佛寺中等级最高的佛寺。各地佛寺的主持不时到此参拜、议经，是昔日拜佛圣地。景洪市总佛寺负责积极向信众宣传党和政府的民族宗教政策，规范景洪市的信教群众礼请僧人程序，按照宗教事务有关规定依法依规管理景洪市大型佛事活动，对景洪市南传佛教的传承和发展发挥积极作用。 后入住酒店，晚上可自行前往告庄西双景（自行游览）。从告庄西双景的正大门直走进	早 中	版纳

	去便能直达这儿的标志性建筑—大金塔，告庄西双景最让人着迷的是在辉煌灯火中听佛音逛夜市，畅游六国水上市场，告庄西双景的C位网红打卡经典告庄星光夜市一个让人来了就不想离开的地方，每个角落都充满了“激情”和“诱惑”，每一处都显露出了告庄西双景繁华和人气的旺盛。这里更是湄公河畔最美丽的夜市，也是大金三角最具有规模、最具有特色的夜市，这里融合了浓郁的东南亚风情，集美食、人文、民俗工艺等特色“夜市”文化融合在一体。星光夜市、赶摆场最正确的打开方式是吃美食，这里的各种烧烤都很出名，各种食材烤制的烧烤真的值得大家一去品尝、味美，价格实惠，选择很多。游览后，自行返回酒店。		
D7	早餐后，游览傣族村寨（全程游玩约90分钟）住在中国边境的傣族人，有着浓厚的民族文化和异国风情。他们在这片理想而神奇的乐土上建立了灿烂的文化传承。走进傣寨，亲眼见证傣族是如何融入自然，让你真正感受西双版纳的人文魅力。 **中餐傣族风味孔雀宴**，游览国家AAAA景区原始森林公园（游玩约90分钟，含电瓶车）原始森林公园是全球北回归线以南保存最完好的热带沟谷雨林，你可以享受一次最纯净的“雨林氧吧洗肺”；见识那些神奇而怪异的原始雨林植物和场面宏大的孔雀飞舞，深度体验热带雨林的精彩时光！今日无晚餐安排，贵宾可根据个人喜好选择美食。今日行程结束后，将根据动车时间返回昆明或第二日早晨乘动车返回昆明后入住酒店。	早 中	昆明
D8	早餐后，根据回程航班时间安排送机，结束彩云之南的愉快之旅！	早	温馨的家

接待标准

餐饮：全程7早7正餐1餐包，正餐餐标30元/人，每10人一桌，人数不足10人，菜数略减。

住宿：部分酒店无法安排三人间或加床，产生房差费用由游客自行承担（注：云南酒店加床为钢丝床或床垫子）

昆明：云聚酒店、豪景酒店、悦诚酒店、宝海酒店或同级

楚雄：玉波酒店、悦莱酒店、金海湾酒店、楚雄温楚酒店或同级

大理：大理华驿酒店、大理漫程酒店、大理漫咖酒店、大理恒艺酒店或同级

丽江：牧羊人酒店、吉钰酒店、心悦雅阁酒店、华盛酒店、振鑫酒店或同级

西双版纳：椰林大酒店、青梅酒店、景洪王府或同级

服务：全程空调旅游车，确保一人一正座；昆明接送机由旅行社接送机工作人员或司机负责安排。

贴心：云南旅游安全组合保险（旅行社责任险），让您出行无忧安心！（具体按保险公司具体条例理赔）

包含费用

机票：出港地/昆明/出港地往返机票，机场建设费，燃油税。机票为切位团队票，一经出票不退、不改、不签、不换（不病退）另如出票航班不是同一个航空公司，若因为不可抗力因素导致航班不能正常起飞，如客人要求退票具体以航空公司审核退款为准。部分航空公司托运行李调整为8-20公斤，具体以承运航空公司规定为准！航班时间以

当日航空公司公布的信息为准。

景点：含行程中所列景区（点）的首道门票费用及丽江古城维护费；

导游：优秀导游服务，丽江、西双版纳当地地陪导游服务；

购物安排

本次旅游行程中景区、餐厅均设有购物场所，自由选购，自主消费，不强制。

不含费用

航空保险、客人自愿参加的额外消费和私人消费，自由活动期间的餐费车费等；

云南具有美丽的自然风光和浓郁的少数民族文化；景区都备有环保车或索道或健康用品等。自费项目由旅游者根据自身个人意志和需求，自愿、自行决定。

自费项目：氧气瓶 60 元/人起，野象谷索道单程 50 元往返 70 元（建议步行）

曼听篝火晚会 280 元/人；勐巴拉晚会 280 元/人；澜沧江快艇 280 元/人；傣秀 320 元/人

儿童安排

12 周岁以下儿童价格含往返机票、车位、导游服务费、保险，不含景点门票、不占床、不含火车票；如酒店早餐需要另外购票，请直接向餐厅购买；如身高超高要另外购买景点门票，请按景点要求现购。

温馨提示 由于报名时间及区域不同，导致价格不同，有可能会产生价格差异，请游客知晓。

1、游客游览结束请认真填写《意见单》我社质检中心将以此作为旅游质量调查的依据。否则不予受理。如虚假填写、不填写默认为无接待问题，回程后再行投诉，我社不再受理。如有争议，依据意见单填写的内容进行核实、处理，望客人周知。如有意见请于当地提出，以方便我社质检中心处理解决！

2、游客报团时需要提供准确无误的名单及身份证号码购买旅行社责任险与机票；如名单或身份证号码错误，引起任何后续事情，我社不承担责任。出行时务必携带本人有效身份证明，16 周岁以下儿童须带户口簿原件，如因游客原因无法登机，损失自负

3、由于交通、景区关闭、自然灾害、政府征用、法定节假日及暑期等旅游旺季等问题，旅行社将根据景点景区游览人数限量、缆车、游船等开放的具体时间及地理位置，对叫早、出发、游览顺序等时间做适当的提前或错后调整，请旅游者积极配合，如因不可抗力原因导致无法游览，旅行社按景区与旅行社的协议价退还费用，赠送景点不退费用。丽江玉龙雪山大索道，容易因不可控因素影响。如发生以下情况：1、因天气原因停运；2、索道公司索道检修停运；3、当日乘坐人数限制，由电脑提前随机排选，部分客人上不了大索道，我社将安排客人改乘小索道，并将差价现退给客人或根据当天具体情况进行其他安排。

4、因我社酒店房和车都是提前预定的，如因不可抗拒因素（天气、大雾、自然灾害、罢工等）影响行程，造成的延

误、滞留或行程变更等发生的费用，由客人自理，我社只退还未支出的费用，不承担责任。

5、云南属于高原地带，海拔较高，气压低，空气含氧量少，昆明至丽江往返车程时间较长，易导致人体缺氧，引起高原反应，请旅游者根据自身身体状况选择线路，旅游者避免剧烈运动和情绪兴奋，洗澡水不宜过热，学会正确呼吸方法。患有（贫血、糖尿病、慢性肺病、较严重心脑血管疾病、心脏病、冠心病、高血压、精神病等疾病的人群及怀孕旅游者）不宜进入高原旅游，若客人执意参团，在行程中，因以上原因造成的一切后果旅行社不承担任何责任。旅行社非健康医疗专业咨询机构，无法判断游客的身体健康状况是否适宜参加本次旅游活动，乙方在旅行社签订旅游合同即视为游客已经了解本次旅行的辛苦程度和行程中医疗条件有限的前提，并征得专业医生的同意。

6、由于云南旅游景点多为提前制卡制度，一旦制卡，费用不便退出。如印象丽江开始实行刷身份证入场观看，请仔细核对客人信息（如名字、证件号），若客人信息错误导致不能刷卡入场观看，需要导游另行付费入场的，费用将由客人来承担（190元）。参团后如有离团视为客人单方面解除旅游合同，即为终止旅游合同，不享受任何待遇，未使用机票当场作废，所有费用不退故还请避免离团活动（若同行人继续走行程产生单房差需另付费用）。如确有需要，请提前以短信或书面方式通报导游。非本公司组织安排的游览活动，旅游者自行承担风险。由此发生的损失及纠纷，由旅游者自行承担和解决，旅行社不承担任何责任。另外旅行社由于集中采购景区门票，即有协议价，故残疾人、老年人、未成年人或有特殊证件人员，景区提供的门市价与旅行社及游客参团旅游无关；不享受一切优惠和减免！

7、本行程从签约之日起，即起法律效力。若生效后因游客自身原因取消出行，而导致已留位置没有时间收客，游客需承担已发生的费用以及因其取消而导致的本团成本上涨的费用！出行前如需退团按旅游合同法执行，出行期间脱团或退团游客需按旅游合同法承担违约损失，因自身原因中途放弃景点，用餐，住宿均无退费，不另行补充未游览景点。

8、航空公司规定：最高人民法院发布失信人不得乘坐飞机，旅客需要提前自行去验证是否为失信人。如客人没有提前告知旅行社，机票一旦付款出票，失信人的机票全损，只退税，旅行社不承担任何责任。

同意此行程签字： **日期：**