唯美旅行

唯美浙东南

TRAVEL

雁荡山、神仙居、丽水、天台山瀑布、国清寺双飞6日



大连独立
20人小团

专注品质

舒适大巴

正点航班
直飞无经停

领队＋导游
双重保障

唯美浙东南

温州·天台山、雁荡山

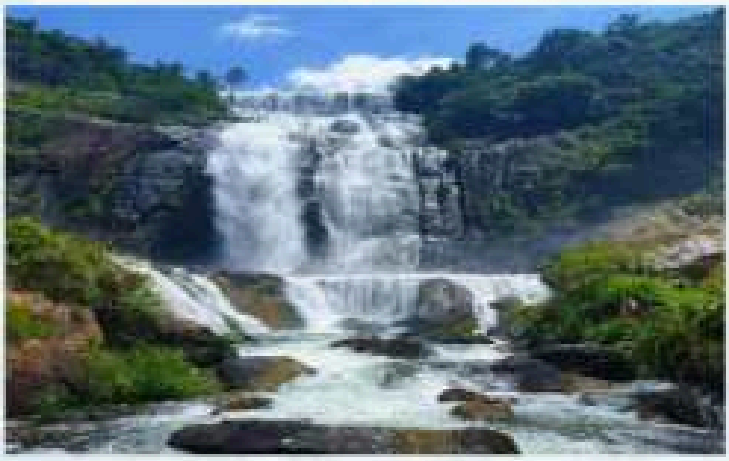

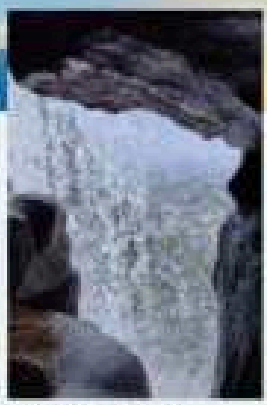

天台山大瀑布

TIANTAISHANPUBU

由九级梯级瀑布组成，被誉为"中华第一高瀑"，是国内罕见的高落差亲水梯级瀑布群。



雁荡山

YANDANGSHAN

是中国"三山五岳"中唯一临海的山岳素有"海上名山、寰中绝胜"和"东南第一山"的美誉。

唯美浙东南

Weimei Tourism

浙江山水 水墨丹青里的中国诗意

ZHEJIANG SHANSHUI JIA TIAN XIA



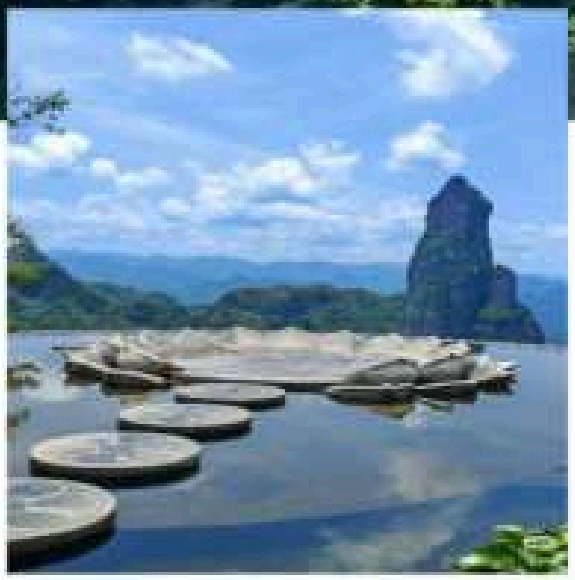

SHENXIANJU
神仙居

"烟霞第一城"的仙境传奇

素有“浙东仙山”“海上名山”的美誉，更因其景观奇幻如仙境，成为无数游客心驰神往的“神仙栖息地”。



YUNHETITIAN
云和梯田

华东地区最大的梯田群，被誉为"中国最美梯田"和"华东最美曲线"，2024年晋升为国家5A级旅游景区，是全国首个梯田类型的5A景



繁华外，市井处，古镇里，最是人间~

世界地质公园，被誉为"中华第一硐"和"天下第一硐"——【长屿硐天】

被誉为"秀山丽水之缩影""山水浙江之典范"和"最后的江南秘境"。——【古堰画乡】

国家5A级重点文保单位，隋代古刹——【国清寺】



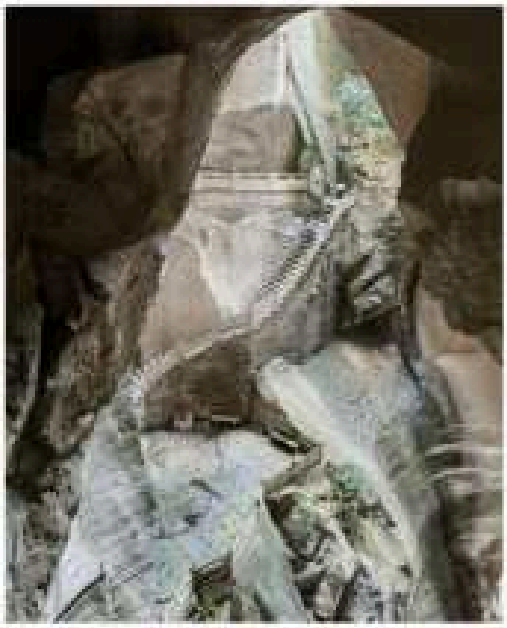

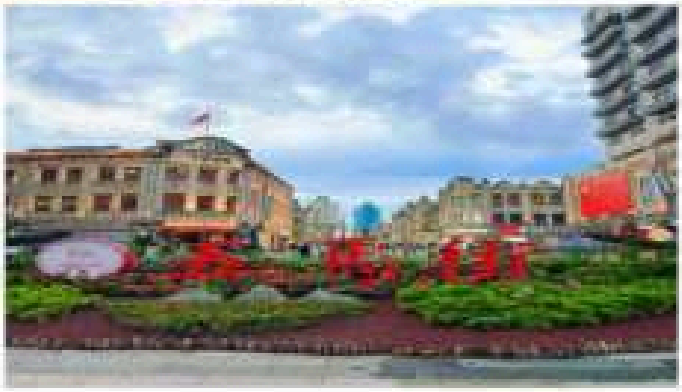

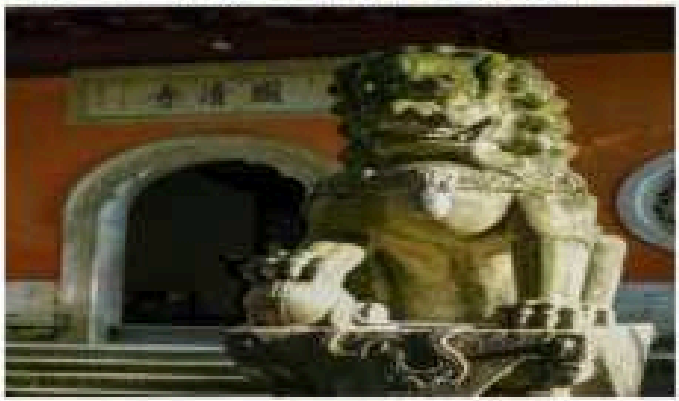

唯美浙东南

重磅升级 · 精选住宿

1晚三钻酒店·特别升级4晚携程四钻酒店，连住2晚不挪窝

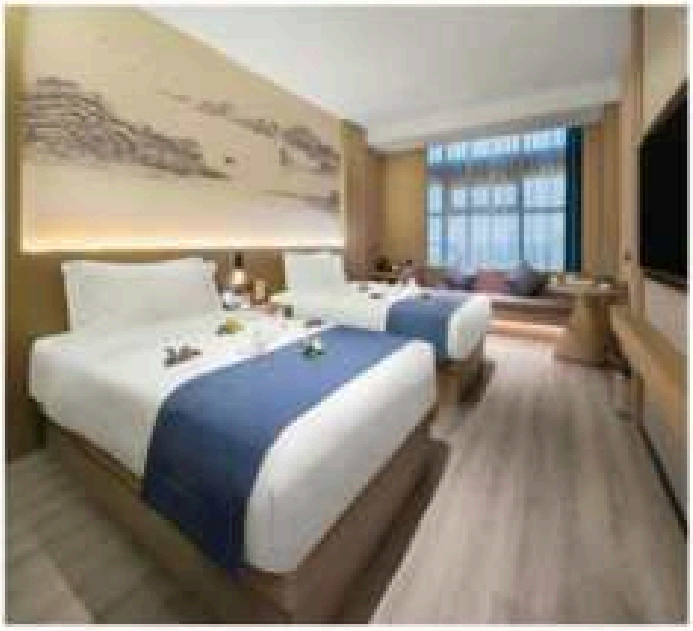

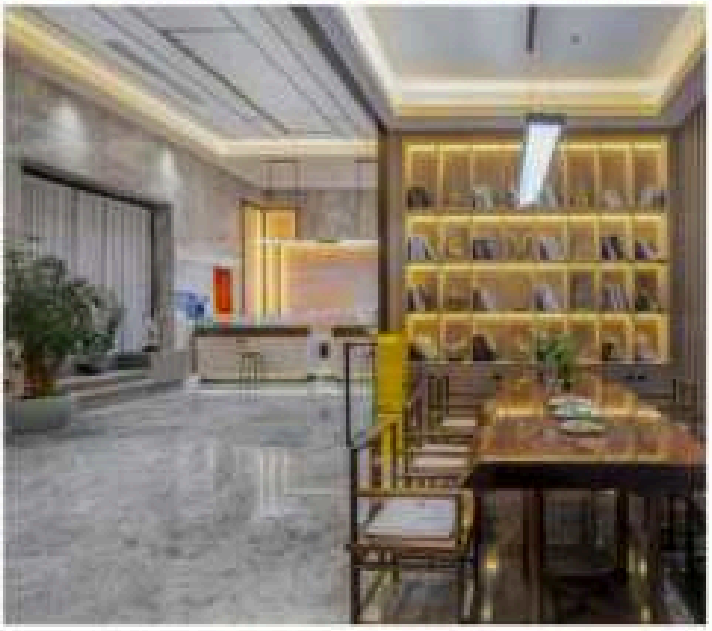



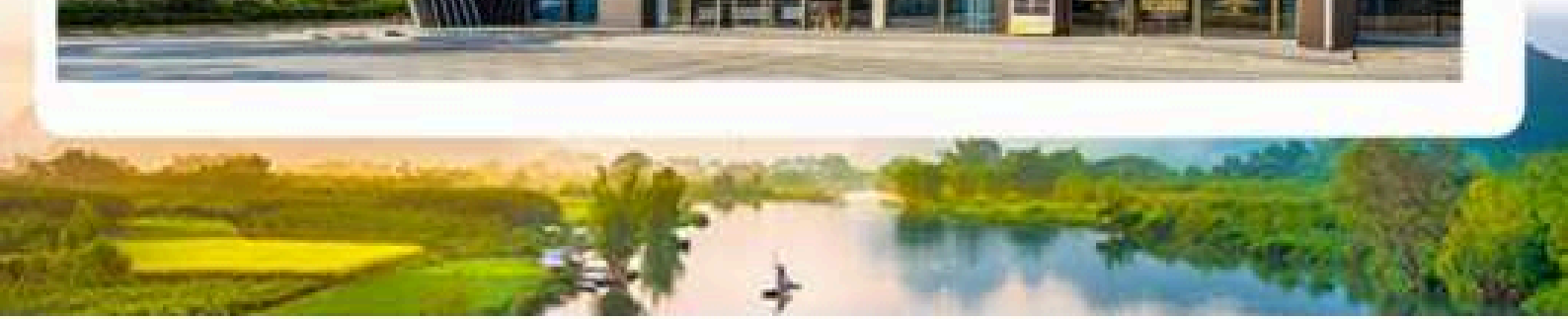



Weimei Tourism

饕餮美食 自由畅享浙江美食

EXPERIENCE THE GUANGXI OF PHUKET



▲

TIANTAISUZHAI

天台素斋

雁荡锡饼宴

YANDANGXIBENGYAN

▼





▲

仙居八大碗

XIANJUBADAWAN



Weimei Tourism

空调旅游大巴车，空座率高，让您旅行更舒适！





▲
内置小桌板配备KTV
neizhixiaozhuoban peibeiKTV

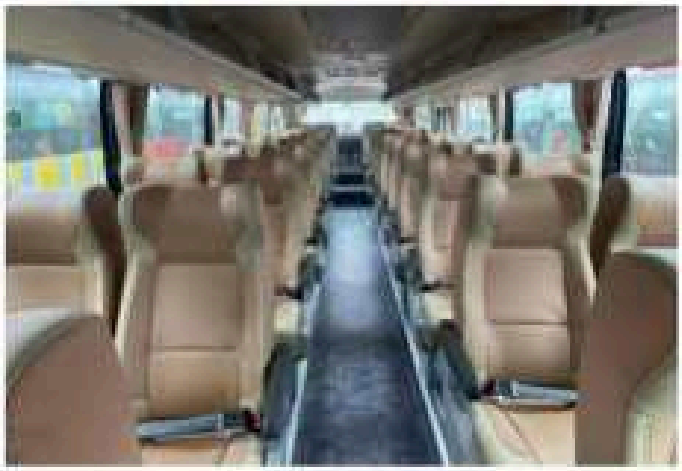

唯美浙东南

行程预览·安排一目了然

DAY1 自理 温州四钻酒店

大连-温州

DAY2 早餐 中餐 晚餐 温州四钻酒店

温州-雁荡山-五马街-温州

DAY3 早餐 中餐 仙居四钻酒店

温州-云和梯田-古堰画乡-仙居

DAY4 早餐 中餐 天台三钻酒店

神仙居-紫阳古街-天台

DAY5 早餐 中餐 温岭四钻酒店

天台山瀑布-国清寺

DAY6 早餐 中餐 温馨的家

温岭长屿硐天-温州-大连

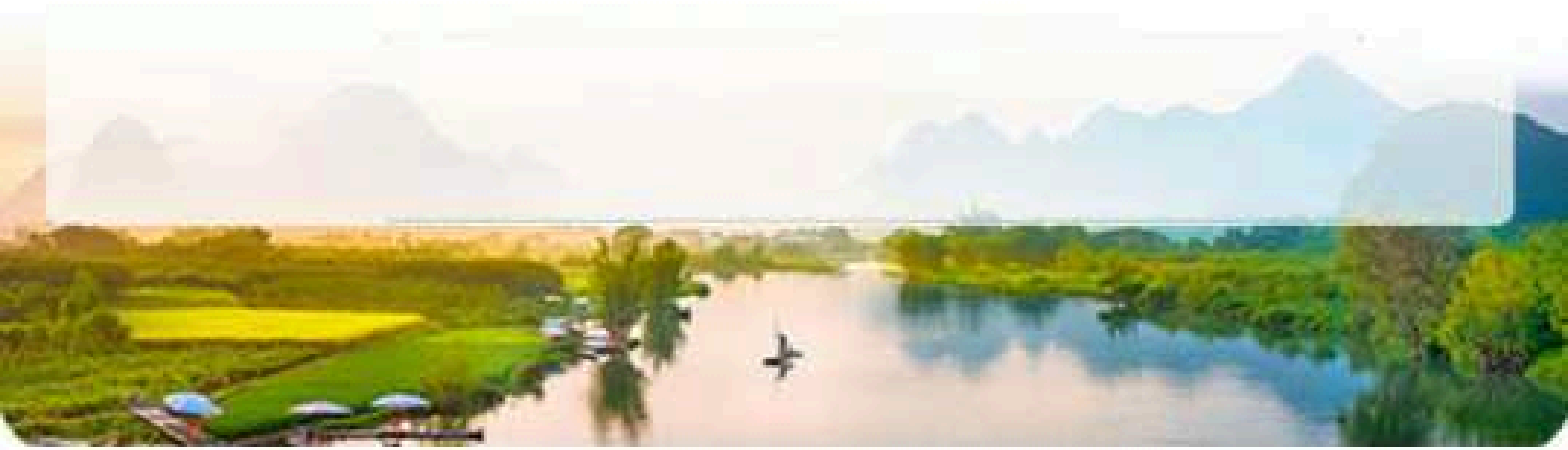



唯美浙东南

雁荡山、神仙居、丽水、天台山瀑布、国清寺双飞 6 日

0 购物 | 0 自费 | 0 车购 | 大连独立成团 | 全程领队陪同 | 品质出行

【品质保证】精品小团、正规空调旅游车，保证一人一座

【行程特色】全程 0 自费，0 购物，0 车购，真正的一价全含

【特色景点】

- 5A 级景区东南第一山【雁荡山】
- 5A 级景区神仙居住的地方【神仙居】
- 5A 级景区浙东第一大梯田【云和梯田】
- 5A 级景区中华第一高瀑【天台山大瀑布】
- 5A 级重点文保单位【国清寺】
- 4A 级景区中国第一画乡【古堰画乡】
- 4A 级景区世界地质公园【长屿硐天】
- 千年古街【紫阳古街】【五马街】

【舒适住宿】重磅升级 4 晚携程四钻酒店，连住两晚不挪窝

【舌尖美食】5 早 6 正 天台素斋、仙居八大碗、雁荡锡饼宴

【特别赠送】专享生日蛋糕+每人每天赠送一瓶矿泉水

参考行程

天数	行程安排（详细参考协议后方“服务项目说明”）	早餐	中餐	晚餐	住宿安排
D1	大连 ✈ 温州	-	-	-	温州四钻酒店
D2	温州 🚌 雁荡山 🚌 五马街 🚌 温州	√	√	√	温州四钻酒店
D3	温州 🚌 云和梯田 🚌 古堰画乡 🚌 仙居	√	√	-	仙居四钻酒店
D4	神仙居 🚌 紫阳古街 🚌 天台	√	√	-	天台三钻酒店
D5	天台山大瀑布 🚌 国清寺 🚌 温岭	√	√	-	温岭四钻酒店
D6	温岭长屿硐天 🚌 温州 ✈ 大连	√	√	-	温馨的家

唯有旅行和美食不可辜负，来一场说走就走的旅行！



Day 01 大连✈温州🚌温州酒店

今日打卡·温州机场

根据航班时间，提前2小时于机场集合（具体详情见出团通知单），乘飞机赴素有“东南山水甲天下”之美誉的温州，后入住酒店休息。

温馨提示

1、出发前，请检查好是否带好身份证、户口本（儿童），留意是否在有效期内。
2、请务必按照《出团通知单》通知的时间到机场集合，避免误机。《出团通知单》我们将会在出行日期提前 2 天以文档或者微信形式发送给您，全陪导游会提前以电话形式与您联系，请耐心等待并保持手机畅通。
3、旅游团队登机牌办理，不能完全确保座位临近，请上飞机后自行调整，也可提前在航空公司网站选座。
4、行李托运在办理登机牌时，自行托运行李，锂电池、充电宝等严禁托运。

早餐：自理　　中餐：自理　　晚餐：自理　　住宿：温州酒店

Day 02 温州🚌雁荡山🚌温州

今日打卡·雁荡山 · 五马街

早餐后，车赴雁荡山（车程约 1 小时）国家级 5A 级风景区【雁荡山】（含景交 40 元/人）又名雁岩、雁山。因山顶有湖，芦苇茂密，结草为荡，南归秋雁多栖息于此，故名为雁荡。首先前往雁荡山游览由黄晓明、佟丽娅、刘昊然、黄慧文主演的《琅琊榜之风起长林》拍摄取景地【灵峰日景】(游览约 1.5 小时) 雁荡山的东大门，灵峰四周诸多青峰苍崖迂回盘旋，绕出一方如梦如幻的胜景，参观合掌峰、雁荡山第一洞天-观音洞、果盒三景、国家领导人题刻等。后游览由迪丽热巴、周渝民、张彬彬主演的《烈火如歌》的拍摄取景地【大龙湫景区】(游览约 2 小时)大龙湫乃中国四大名瀑之一，主要景点有：剪刀峰、抱儿峰、大龙湫瀑布：自 197 米高的连云嶂崖顶飞流直下，瀑布的景色和姿态还随着季节、风力、晴雨等的变化而不时变换。从嶂顶飘泻下来，不到几丈，就化为烟云。后游览由黄晓明、刘亦飞主演的《神雕侠侣》拍摄地【灵岩景区】（游览约 2.5 小时），雁荡三绝，灵岩正当其中，被视为雁荡山的“明庭”它以灵岩古刹为中心，后有灿若云锦的屏霞嶂，左右天柱、展旗二崖对峙，壁立千仞，人处其中，顿觉万虑俱息，灵岩飞渡，小龙湫等，体验玻璃栈道全长近百米，采用 3 层夹胶钢化玻璃铺设而成，站在玻璃栈道上俯瞰小龙湫，如遇阳光，彩虹飞挂，目视崖壁，气势磅礴，犹如进入天然的地貌博物馆。晚餐后，车赴温州（车程约 1.5 小时）游览【五马街】著名商业街，古称五马坊，温州旧城古街道之一，东起解放街与公园路相接，西至蝉街与府前街相交，街长四百米，宽十二米，街两侧拥有十四条小巷，相传始于东晋，唐宋沿袭不变，清代改名五马街，为温州标志性的购物步行街，一举成为浙南商品尤其是日用百货的集散地，后入住酒店

休息。

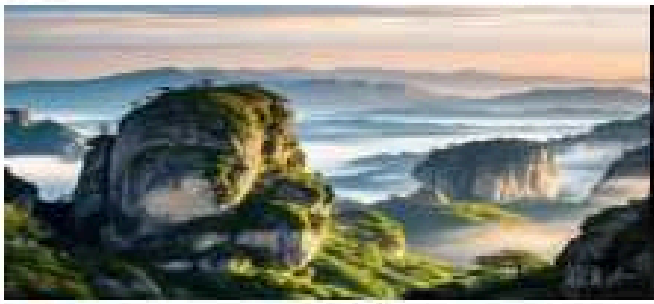
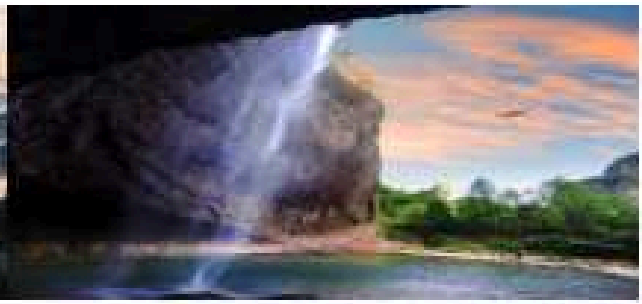

温馨提示

1、穿防滑鞋，带雨具，山区安全优先；
2、随身物品：登山杖（可选，助力徒步）、充电宝（景区充电点少）、少量零食和水（步道沿途售卖点少）；
3、摄影爱好者：夜景拍摄需带三脚架（固定相机防模糊），灵峰夜景、大龙湫瀑布建议用慢门；
4、环保要求：景区内禁止乱扔垃圾，不刻画山石，不采摘植被（世界地质公园需重点保护）。

早餐：酒店早　　中餐：已含　　晚餐：已含　　住宿：温州酒店

Day 03 温州—丽水—仙居

今日打卡：云和梯田 · 古堰画乡

早餐后，车赴云和（车程约 2.5 小时），游览【云和梯田】今有 1000 多年历史，最多有 700 多层，具有体量大、震撼力强、四季景观独特等特点，层层叠叠，高低错落，其线条如行云流水，潇洒柔畅，规模壮观，气势恢弘，磅礴大气与细腻爽洁的点线相谐，形成妩媚潇洒的曲线世界。是华东地区最大的梯田群，被称为“中国最美梯田”。中餐后赴丽水（车程约 1 小时）抵达后游览古堰画乡，碧湖镇堰头村【古堰画乡景区】，参观建于南朝距今已有 1500 年历史，浙江省最古老的大型水利工程之一—通济堰，乘游船赴大港头画乡景区（船程约 10 分钟），参观巴比松油画展览馆，江流一条街，古堰画乡历史文化底蕴深厚，千年古樟群、古镇、古村，青瓷古窑址等历史文化遗存星罗棋布，其中千年古镇大港头是古代浙江航运重要集散地之一，古堰画乡标志性景观之一。上世纪 80 年代兴起一群借鉴法国巴比松画派技法的画家、摄影家前来碧湖、大港头等地写生创作，逐渐形成丽水巴比松画派，并作为中国著名美术写生基地和中国摄影之乡主要摄影创作基地，凭借得天独厚的真山真水，异常秀美的自然风光，底蕴深厚的历史文化，一直深受广大情侣的喜爱，长期以来为这个古朴典雅的江南古镇，汇聚了现代时尚的爱情元素。后车赴仙居（车程约 1.5 小时）入住酒店休息。




温馨提示

1、步道安全：梯田步道多为石板路 / 土路，雨天湿滑，晴天多碎石，务必穿「防滑运动鞋」，忌穿高跟鞋 / 凉鞋；部分观景台无护栏，拍照时远离边缘。

2、生态保护：梯田是当地农耕核心区，禁止踩踏稻田、采摘农作物，无人机拍摄避免惊扰农户家禽，违者可能被罚款。

早餐：酒店早　　中餐：已含　　晚餐：自理　　住宿：仙居酒店

Day 04 仙居—天台

今日打卡·神仙居 · 紫阳古街

早餐后，游览国家 5A 级重点风景名胜区，抖音网红最美拍摄地“仙人居住的地方”——【神仙居】（游览约 4.5 小时）景区内往返空中观光缆车全程（不含索道 120 元/人）这的山水崖洞，一石一峰，都能自成一格，且一景多变，移步换景，充满神奇...《天龙八部》、《功夫之王》、《白发魔女传》等诸多影视作品在此取景。飞天瀑布景点，乘索道上山，漫步悬空栈道，观赏锯板崖、逍遥峡、神像饮洞、神鹰台、烟雨亭、结义峰、梦笔生花、梦幻谷、骆驼峰、天下粮仓、听涛亭、弥勒开怀、天际长城、等景观，漫步南天高空索桥，体验玻璃观景台，尽揽美景之余，也令人感受一回心跳的感觉。乘坐索道下山，游览神龙瀑。中餐后，车赴（车程约 1 小时）逛浙东第一街——【紫阳古街】（游览约 2 小时）千年古城的文化血脉，是古城遗址的缩影，百年老店、名人旧居、街巷格局，传统习俗相辉映。更有海苔饼、蛋清羊尾、糟羹等经典美食。后车赴天台（车程约 1 小时）入住酒店休息。

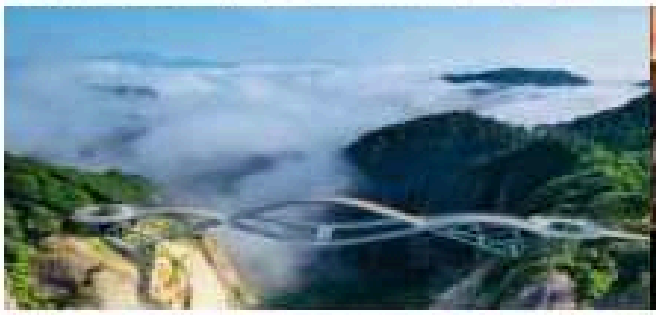


温馨提示

1、悬崖栈道：务必抓扶手，禁止翻越护栏，雨天尤其小心（部分路段可能封闭）

2、玻璃观景台：禁止奔跑跳跃，心脏病、高血压、恐高症患者慎入

3、雷雨天气：避免在空旷处停留，部分景点可能临时关闭

4、迷路应急：沿指定路线行走，不要进入未开发区域，手机保持畅通，记住景区电话

早餐：酒店早　　中餐：已含　　晚餐：自理　　住宿：天台酒店

唯美浙东南

Day 05 天台—温岭

今日打卡·天台山瀑布 · 国清寺

早餐后，游览国家 5A 级景区【天台山大瀑布】（原名“桐柏瀑布”）（游览约 2 小时）是天台山地标性景观，也是浙东唐诗之路的标志性景观。天台山大瀑布总高 325 米，最大宽度 90 米，堪称中华第一高瀑，主体九级瀑布水瀑形态各异，可供游人亲水嬉戏，是我国罕见的亲水梯级瀑布群。山顶游路建成后将已建成的大琼台仙谷区块和大瀑布区块连为一体，形成融峡谷景观、瀑布景观、悬空栈道、时尚体验，仙道文化于一体的大型山丘型景区。天台山大瀑布景观建设工程是“两山”理论在天台的生动体现，是名县美城建设的十大标志性项目。后游览国家 5A 级重点文保单位，隋代古刹——【国清寺】（约 1 小时）观千年隋梅、隋塔、雨花殿、大雄宝殿、五百罗汉堂，隋代高僧智越在国清寺创立天台宗，为中国佛教宗派天台宗的发源地。国清寺现存建筑为清雍正十二年（1734 年）重修。国清寺与济南灵岩寺、南京栖霞寺、当阳玉泉寺并称中国寺院四绝。该寺曾驻锡不少有名高僧，包括唐一行法师、寒山、拾得、济公和尚、日本东密开宗祖师空海大师、日本台密开宗祖师最澄大师等。（本寺庙无任何商业行为）后车赴温岭（车程约 2 小时）入住酒店休息。

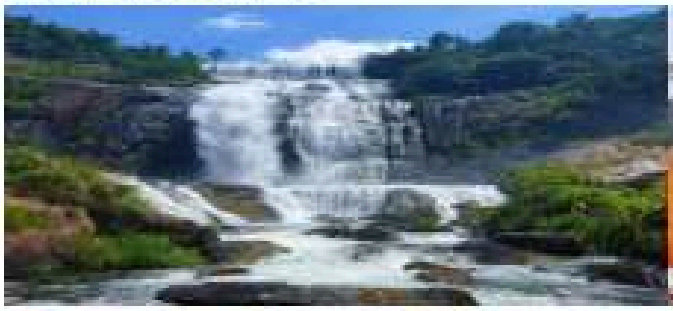



温馨提示

1、禁止攀爬护栏，瀑布边严禁奔跑（湿滑易摔倒）
2、国清寺：别穿短裙短裤露肩装，会被义工“请”出去
3、殿堂内关闭手机静音，拍照不开闪光灯

早餐：酒店早　　中餐：已含　　晚餐：自理　　住宿：温岭酒店

Day 6 温岭—温州—大连

今日打卡·长屿硐天 · 温州机场

早餐后，游览国家 4A 级景区世界地质景区——【长屿硐天双门硐景区三点】（游览约 2 小时）四龙九曲含珠桥、弥勒佛像、岩洞音乐厅，欣赏亚洲唯一的自然岩洞音乐，洞观寿星、洞天宝砚、水滴石钱、

悬空井，观音壁等。游览水云洞景区：石文化博物馆，电视连续剧（神雕侠侣）取景之地。长屿硐天风景区，系北雁荡山余脉，山峦海拔在 150 米左右，属低山丘陵。《嘉庆太平县志 地舆三》载："屿不甚大而最有名，并石苍、黄监或统称长屿。" 长屿因风峦蜿蜒起伏，长屿硐天犹如海上一座狭长的岛屿而得名的十大标志性项目。中餐后，车赴温州机场，返回大连，您温馨的家。

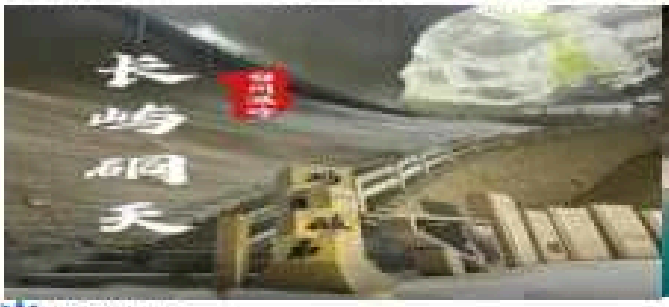

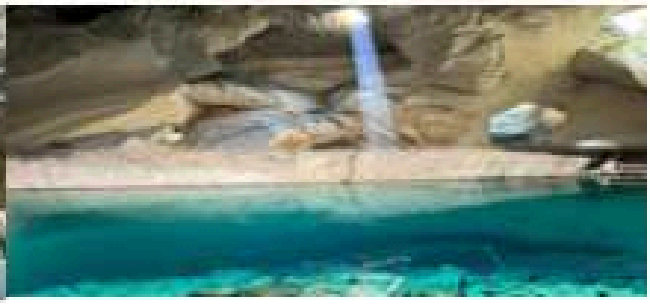

温馨提示

1、洞内光线较暗，地面湿滑，穿防滑舒适的鞋子，小心慢行。
2、硐内温差大，建议带件薄外套。
3、请检查身份证，随身物品。

早餐：酒店早　　中餐：已含　　晚餐：自理　　住宿：温馨的家

温馨提示

1、我社在不减少景点的情况下，可根据实际情况调整行程游览前后顺序给您带来的不变，敬请谅解！
2、请游客确认身份是否为失信人，如因个人征信原因导致不能出票不能登机，一切损失由客人自行承担。

费用包含

1、往返标准：大连-温州往返机票，含机场建设费，含燃油税。（由于天气等不可抗力原因导致的航班延误、取消、变更等导致的行程变更等我社会协助处理，但不承担因此而产生的费用），机票为团体票，一经出票无法退票及改签，需按顺序使用，如第一段不使用，则第二段使用不了，不退费望周知；

2、用餐标准：5 早 6 正餐，40 元/人/正餐，早餐为酒店含早餐，不管是正餐还是早餐，自愿弃用餐费用均不退，由于客人自身原因行程中没有用餐，餐费不予退还，正餐八菜一汤/十人一桌（人数不足菜量酌减）旅游定点餐厅（不含酒水）

3、住宿标准：共 5 晚酒店，1 晚携程三钻酒店，升级 4 晚携程四钻酒店。如产生单男单女需补房差，单房差：700 元/人。

4、用车标准：全程旅游专车接待，车型根据此团人数而定，保证每人一个正座，若客人自行放弃当日行



程，车费不予退还。

5、门票标准：行程所列景点第一大门票及雁荡山景交 40 元/人

6、导游标准：全程双导游服务，中文导游服务及全程陪同导游服务

7、保险标准：旅行社责任保险，旅游人身意外险，具体赔付标准以保险公司为准。

8、自费标准：全程 0 自费

9、购物标准：全程 0 购物

特别说明：

1、游客须妥善留存往返登机牌，抵达目的地后统一上交导游完成景区核销；

2、雁荡山（日景 + 大龙湫）属于温州机票绑定政府补贴免票项目，无单独计价门票；

3、若因景区临时关闭、政策管控等客观因素，或游客个人原因未能入园，均无门票退费、无差价补偿；

4、登机牌为免票唯一凭证，不慎丢失无法享受补贴政策，游客需现场按景区门市价补齐门票，相关情况不接受客诉，望各位游客提前知晓，感谢理解。

费用不含

1、单房差 700 元

2、自由活动期间的餐食费和交通费；

3、“旅游费用包含”内容以外的所有费用；

4、旅游意外伤害保险及航空意外险（建议旅游者购买）；

5、个人消费（如酒店内洗衣、电话及未提到的其它服务）；

6、地面服务费（如首都机场接送服务、行李物品保管费、托运行李超重费等）；

7、因交通延误、取消等意外事件或战争、罢工、自然灾害等不可抗拒力导致的额外费用；

8、因旅游者违约、自身过错、自身疾病导致的人身财产损失而额外支付的费用；

9、报价未包含的其它任何费用。

神仙居往返索道 120 元/人自理

参团须知

1、个人消费（如酒店内消费和自由活动消费）行程中不含的餐。

2、游客因个人原因（包括身体疾病等），临时取消行程或者取消行程中的部分项目，不退任何费用。

3、旺季可能会根据景区游客流量、住宿安排以及用车情况，我社在不减少景点和降低服务标准的前提下有权对行程景点先后游览顺序进行调整。行程中所列车程时间、游览时间，仅供参考，以实际为准！



4、游客在当地应配合导游工作，在旅游期间，如游客发生任何问题，第一时间向我社导游反映，由导游协助客人协调解决。若第一时间在当地没有向我社导游反映的，待返回后再反映或否认旅游约定的，我社概不接受。

5、离团情况：团队在游览期间旅游者擅自离团视为游客违约，旅行社与其旅游服务关系自动终止，未发生的所有费用不退（包括返程的交通也无法提供），且不对游客离团期间发生的意外承担责任。

6、由于天气等不可抗力原因导致的航班延误、取消、变更等导致的行程变更等我社会协助处理，但不承担因此而产生的费用。

7、地面服务费（如首都机场接送服务、行李物品保管费、托运行李超重费等）。

8、因交通延误、取消等意外事件或战争、罢工、自然灾害等不可抗拒力导致的额外费用。

注意事项

1、出团时必需携带身份证原件，16 周岁以下儿童持户口本登机，16 周岁（含）以上必需持身份证登机，或派出所开具临时登机证明：如因证件原因导致无法出行，损失由客人自理

2、儿童报价：年龄 2-12 周岁视为儿童，儿童报价不含门票不占床位，如身高超过 1.2m 需补儿童门票。

3、行程中未经协商的擅自离团，视同旅游者违约，未完成部分将被视为自行放弃，我社不再退费，并不予承担旅游者由此产生的额外费用。正常的项目退费（门票，住宿）以我社折扣价为标准，均不以挂牌价为准。

4、行程中因不可抗力（自然灾害、政府行为等）或不可归责于旅行社的意外情况（天气变化、道路堵塞、船班或航班晚点、重大礼宾活动等），导致本次团队旅游行程变更或取消的，或部分景点无法参观，则无法赔退，产生的损失费用行社不承担任何责任，但我社负责退还游客未发生的费用。

5、自由活动期间我社不提供车辆、导游服务、餐费等相关服务内容，游客在自由活动期间应在自己能够控制风险的范围内选择活动项目，并对自己安全负责；特别提示游客：不宜参加游泳、潜水等有风险活动。游客在自由活动期间出现的意外事故，旅行社不承担责任。

6、为保证旅游安全，报名前请仔细阅读相关注意事项。游客在充分了解旅途的辛苦和行程中医疗条件的前提下，确定温馨提醒自己的身体健康状况适合参加本次旅游活动后方可报名参团。因个人既有病史和身体残障在旅游行程中引起的疾病进一步发作和伤亡，旅行社不承担任何责任，现有的保险公司责任险和意外险条款中，此种情况也列入保险公司的免赔范围。旅行社为非健康医疗专业咨询机构，无法判定游客的身体健康状况是否适合参加本次旅游活动，游客在旅行社签订旅游合同，即视为游客已经了解本次旅行的辛苦程度和行程中医疗条件有限的前提，并征得专业医生的同意。

①报名时旅游者应确保身体健康，保证自身条件能够完成旅游活动，身体健康状况不佳者，请咨询医生是否可以参加本次旅游活动，根据自身情况备好常用药和急救药品，因自身疾病而引起的后果，游客自行承担责任;出团前游客须签字确认《旅游免责书声明》;

②游客出现急症请主动通知工作人员，旅行社将协助游客就进送往当地医疗机构检查治疗;

③有听力、视力障碍的游客须有健康旅伴陪同方可参团;个人有精神疾病和无行为控制能力的不能报名参团。

7、安全防范：旅行社的导游人员和其他工作人员无法为游客提供一对一的服务，旅行社工作人员在接待游客报名时已经充分告知本行程中的注意事项和对游客身体健康的要求，旅游活动游客必须注意自身安全和随行未成年人的安全，保管好个人财务，贵重物品随身携带。

8、未成年人保护：旅行社不接受未满十八周岁，不具备完全民事行为能力的未成年人单独参团。未成年人必须有成年人陪伴方可参团，一起报名参团的成人即为其参团过程中的监护人，有责任和义务做好未成年人的安全防范工作。

9、宗教信仰、民族风俗习惯：少数民族的饮食问题，行程中无法提供回民或特殊的餐饮，只能按行程内餐标退还游客客，由游客自行解决或自带干粮。

10、配合应急：旅游者对国家应对重大突发事件暂时限制旅游活动的措施以及有关部门、机构或者旅游经营者采取的安全防范和应急处置措施，应当予以配合。否则，依法承担相应责任。旅游者不得以拒绝登(下)机(车、船)、入住酒店等行为拖延行程或者脱团。否则，除承担给组团旅行社造成的实际损失外，还要承担旅游费用 20-30%的违约金。

11、a）同意我社导游或领队视具体情况合理调整行程中景点游玩顺序，但不减少行程中景点数量；b）如遇人力不可抗拒因素造成的行程变化和损失，本公司只负责协助解决，处理问题的费用由游客自理，旅行社不承担由此造成的损失及责任。

12、部分景区内自带的购物场所为景区的商业行为，不属于旅行社安排的购物店，还请根据自身情况酌情选购，并保留好购物发票

注：根据运管部门的相关规定，凡带儿童出团旅游的游客，不管多大的小孩必须占座位！报团的时候请告知旅行社是否有小孩跟随，如有隐瞒，司机发现超载拒绝驾驶，同时有权请客人下车！