QINGXICHENZHOU

大连独立成团 15人以上含全陪

情系郴州

品质双飞6日游



行程亮点展示

Highlights of the Itinerary





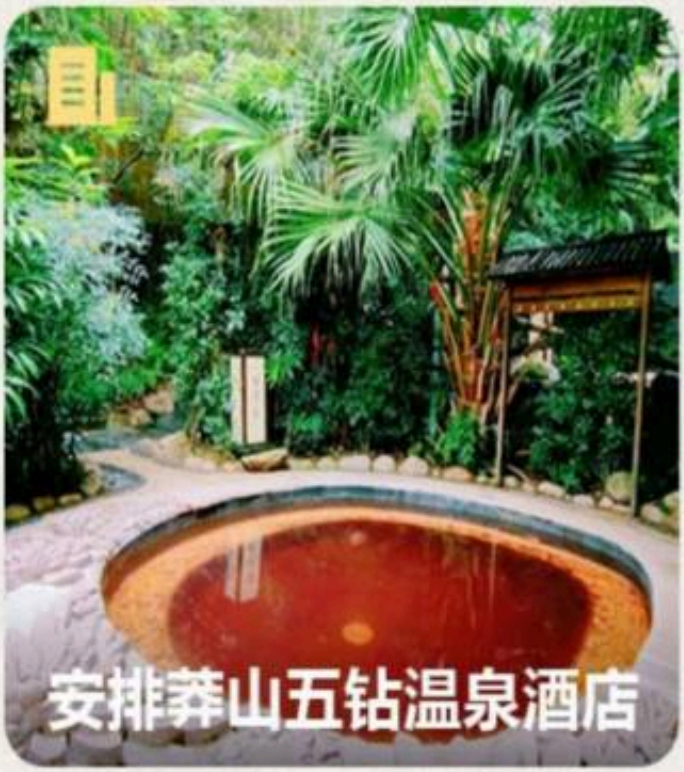



甄选酒店

Hotel Reference

全程携程4钻酒店+升级一晚5钻莽山温泉酒店

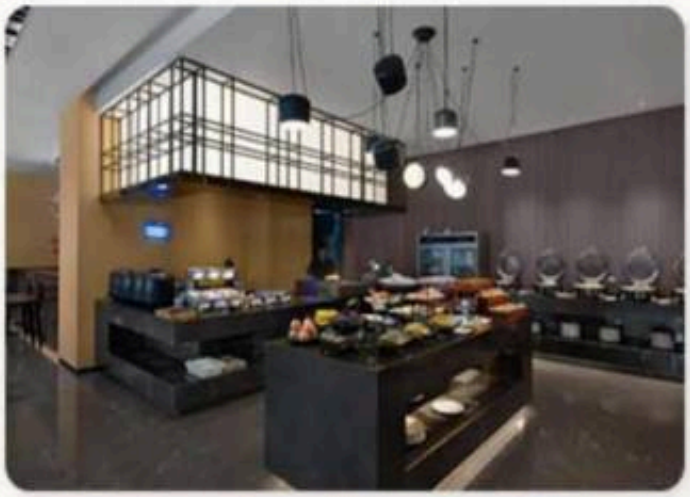

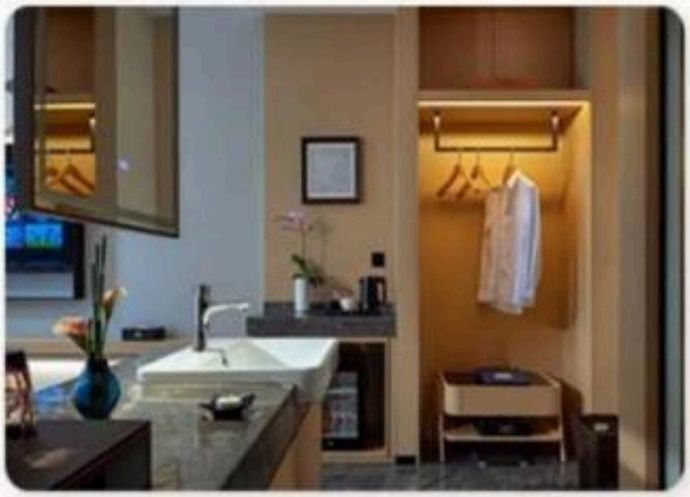

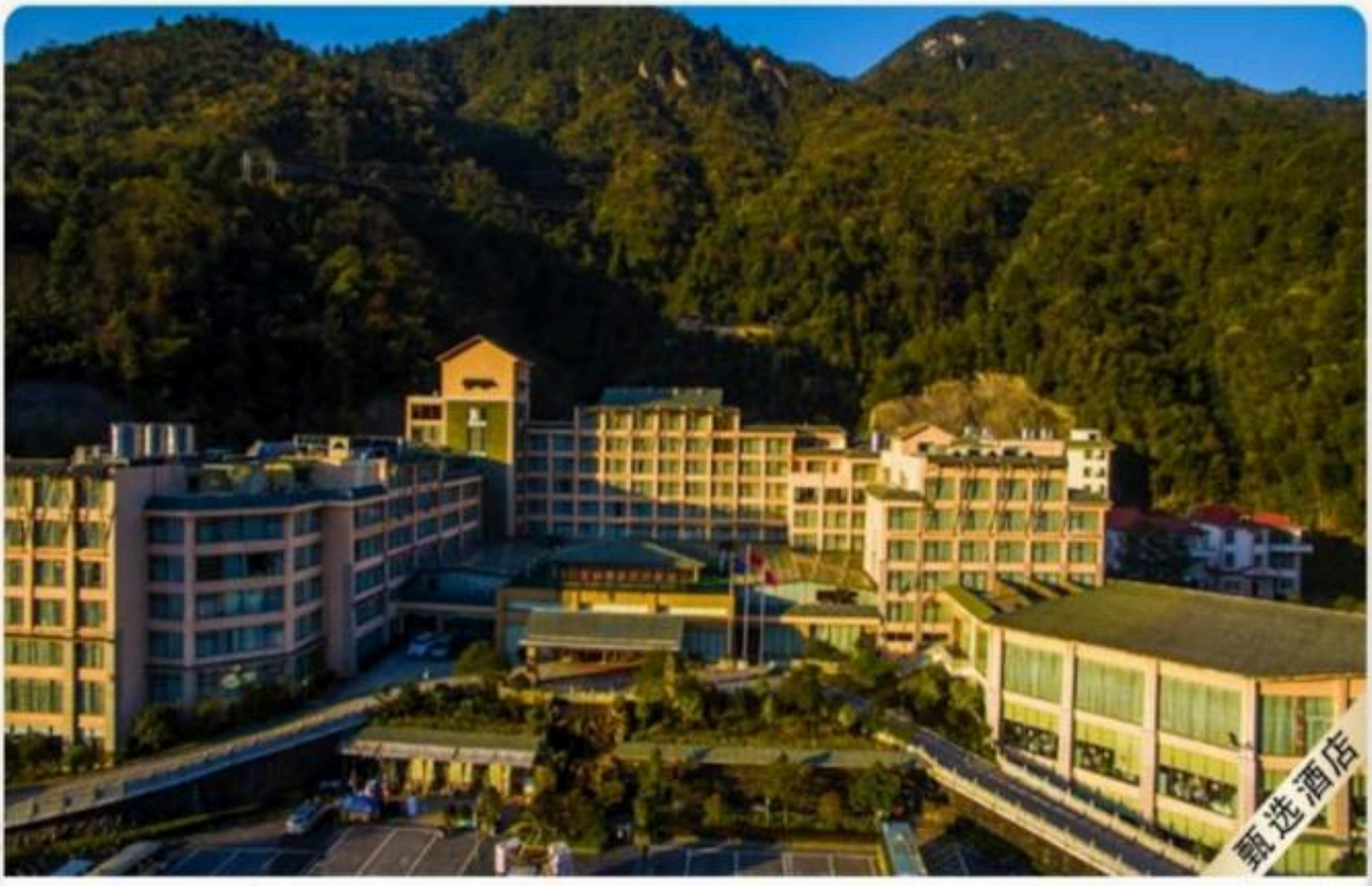

莽山森林温泉酒店 ★★★★★

情系郴州

情系郴州 双飞6日

高椅岭/马皇丘/瓦窑坪古镇/东江湖/裕后街/711时光小镇/白廊/

流华湾古村/莽山国家森林公园-五指峰/苏仙岭

第一天	大连-长沙
餐：无	前往大连周水子机场。根据航班时间乘飞机飞往被誉为“屈贾之乡”的**长沙**。我们会安排专业接站工作人员准时接站，前往酒店入住。 有时间可自行前往拥有1200多年历史的千年老街**【坡子街】**，每逢节庆，这里都会举行大规模的民俗活动，热闹非凡。从明清到近代，坡子街内闻名于世的老字号达68家，成为长沙商业繁荣的象征。如今的坡子街作为长沙美食小吃的汇集地，长沙臭豆腐，糖油粑粑，茶颜悦色，文和友，风靡全国，已成为了中国四大小吃街之首。尤其是老字号**【火宫殿】**，以“火庙文化”为底蕴，辅以名品素食，以其独特的风格使历代名人仰慕纷纷慕名而来。亦或自由逛**【橘子洲】**、【岳麓山】，品阅湖湘风骚！ 前往酒店办理入住！
住宿	长沙4钻酒店
第二天	郴州-高椅岭-马皇丘-瓦窑坪
餐：早/中/晚	上午：早餐后指定时间地点集合出发，今日旅游行程开始。（车程不少于 3.5 小时）前往“湖南的南大门”——郴州市。 之后前往网红景区**【高椅岭旅游区】(已含高椅岭费用)**总规划面积 11 平方公里，目前一期景区规划建设面积 2.2 平方公里，依托高椅岭独特的自然风貌，我们打造了十大网红打卡点，以及十大游乐项目，其中十大网红打卡点为：叠瀑广场、连椅桥，古柳堡、巨石阵、樱花茶寮、爱心魔方、神龟出海、悬空栈道、龙脊峡谷、火烈鸟营地。十大游乐项目（游乐项目自愿自费参加）为：飞拉达、悬崖秋千、云镜观景台、高空自行车、步步惊心、飞天滑索、喊泉、直升机、热气球、全地形车。高椅岭景区致力打造成郴州旅游的新名片，国内知名网红景区，国际丹霞旅游目的地。**独家赠送高椅岭航拍** 下午：乘车前往**【马皇丘】**大峡谷位于湖南省郴州市，是一个令人叹为观止的自然景观。 它以壮丽的山脉和宏伟的峡谷而著名，被誉为中国的“小横断山”。这个大峡谷由岩石和溪流形成，呈现出迷人的景色。 之后前往**【瓦窑坪古镇】**，途径“郴州 66 号公路”，置身于峡谷之中，感受峡谷带来的震撼，近距离的感受丹霞地貌，沿途可欣赏马皇丘大峡谷、鹅婆寨等原生态网红景点。随后抵达千年渡口—瓦窑坪，自汉代这里便是北通衡阳、长沙，南下韶关、广州的水路中转站，是古代繁荣的商贸集聚地。居住着来自湘、粤、赣三省九县共 38 姓氏的外来移民，街上商贾云集、店铺林立，江里舟船往返，北杂南货都在此装卸，被称为“小南京”。

情系郴州

	古街上轻纱飘摇，红色灯笼点缀着古朴的青瓦屋檐，明清小镇的风韵跃然眼前。橘井药坊、嘉禾倒缸酒坊、玲珑茶坊、等郴州“老字号”齐聚古街，漫步街区拍照打卡、品尝美食，烟火气十足。 结束行程返回酒店，安排入住
住宿	郴州4钻酒店



第三天	东江湖-白廊-流华湾-711时光小镇-裕后街
餐：早/中	上午：然后前往**【东江湖风景区】（已含东江湖电瓶车30元）**，有 “东方瑞士”之称的国家AAAAA级旅游景区,东江湖纯净浩瀚湖面面积160平方公里，蓄水量81。2亿立方米，全国排名13，相当于半个洞庭湖的蓄水量，东江湖周森林环绕，水质清冽，湖面烟波浩淼，犹如仙境，有湖心岛和半岛13个，岛上山奇水秀，景色迷人。坐景区车前往摄影发烧友的最佳拍摄地**【雾漫小东江】**，沿江边栈道徒步慢游，偶遇雾漫美景，充分拍照时间。东江的雾如梦似幻，缥缈不定，风景秀丽！（雾漫东江每年的4—11月），早晨6:30-8:00傍晚17:30-19:30为最佳观赏期，雾漫东江该景点依据当天实际情况而定。不承诺完全能看到）该景点位于风景区北面的主入口处，由上游的东江水电站和下游的东江水电站组成，为长约10公里的一条狭长平湖。这里常年两岸峰峦叠翠，湖面水汽蒸腾，云雾缭绕，神秘绮丽，其雾时移时凝，宛如一条被仙女挥舞着的“白练”美丽之极，堪称中华一绝。观赏雾漫小东江后赏猴古山瀑布、中国自行设计施工的第一座双曲薄壳高拱坝，在世界同类型大坝中名列第三、亚洲第二的东江大坝，后徒步龙景大峡谷，观三叠瀑布、龙须沟、鸳鸯源，峡谷内空气负离子含量极高，是游人洗肺、品氧的绝好之处。**温馨提示：雾是自然现象，如因天气原因未能看到雾漫小东江，我社不做任何赔偿。** 之后乘车游览湖南马尔代夫**【白廊风景区】**（车程约 40 分钟，游玩约 3 小时），可自由乘坐双人自行车游走白廊环湖公路（白廊被称为“小洱海”之称、白廊也被誉为当地的水果之乡，是资兴市出产水果总量最大的产地），带领大家一路美照拍拍拍、品尝白廊美味小吃“东江湖烤鱼”鲜甜可口。白廊位于东江湖风景名胜区内，水面占东江湖面积的一半，零星散落的岛屿、远处的青山，让白廊如隐藏的一处世外桃源。远离尘嚣，引人向往。听着歌，驾着车，沿着白廊新建的一级棒的环湖公路，宽阔的湖域，湖边的小花，难怪有人说它是云南小洱海。随后前往东江湖码头乘坐**游船 180°游览东江湖**（游船往返时间约 1 小时）

情系郴州

	下午：前往资兴湘南古居【流华湾古村】，流华湾初建于明代，距今已有 600 多年历史，是中共资兴苏维埃第一次党代会旧址，走进古民居，感受红色文化，重温革命历史，是资兴红色革命的摇篮。连绵的荷塘与古民居互相映衬，游客在这里“赏清水红莲、游湘南古居”，宛如走进山水画卷。小桥流水，枯藤老树，石拱桥，吊脚楼，古民居群，文化底蕴厚重，传奇故事多多，此处的风景让游客流连忘返。 随后前往【711 时光小镇】，时光小镇是第二届湖南旅游发展大会新建重点文旅项目，布局了邮局、矿区第三食堂、新华书店、理发店、照相馆、供销社、俄罗斯记忆等十个业态场景，还原了 60-90 年代南方小镇的工作生活风貌。 晚餐后前往【裕后街】自由活动（司机师傅送过去，需要自己回到酒店,赠送项目，不去不退），是郴州现存最古老的一条古街，它积攒着城市的历史渊源，沉淀着湘南历史古韵，印证着古老的地域文明，是最能代表湘南文化与郴州特色的地方。在岁月的流转中，曾经的辉煌逐渐斑驳。而今，随着郴州"两城"建设的风生水起，重建裕后街，给郴州人民以荣耀，成为湘南明珠之城的名片，可自理品尝郴州当地特色小吃。 结束行程返回酒店，安排入住
住宿	郴州4钻酒店





第四天	莽山国家森林公园
餐：早/中	早餐后乘车游览“中国南脊·湘粤莽山”—【莽山五指峰景区】（已含电瓶车 10 元+索道 120 元）坐拥大莽山核心精华景观，内有五指峰、金鞭大峡谷、金鞭神柱、摩天岭、天台山、观音古寺及万寿塔等数十个景点。莽山·五指峰景区，奇松、怪石、险峰俯仰皆是；云海、飞瀑、温泉大有可观；奇花、异草、珍禽萌兽时而可见，拥有控制系统世界最先进、索道单线中国最长的观光缆车、中国南方最长的云间栈道、海拔 1600 米的悬崖电梯，让您酣畅乐游，移步换景，步步震撼。 结束行程返回酒店，安排入住
住宿	5钻莽山温泉酒店

情系郴州



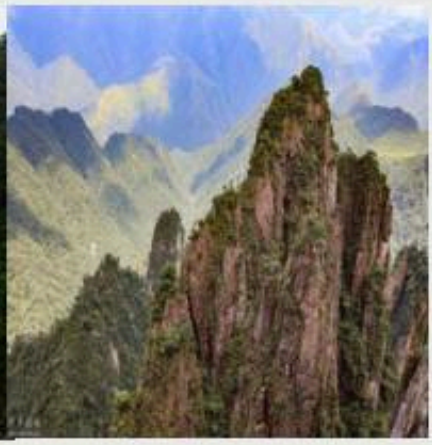

第五天	苏仙岭-长沙
餐：早/中	早餐后出发，游览国家 AAAA 级旅游景区【苏仙岭】苏仙岭位于郴州市苏仙区城区，是湖南省人民政府首批公布省级风景名胜区之一，主峰海拔 526 米，自古享有天下第十八福地、湘南胜地的美称，现为国家级风景名胜区，苏仙岭因苏仙神奇、美丽的传说而驰名海内外，岭上有白鹿洞、升仙石、望母松等仙迹，自然山水风光久负盛名。仙岭原名牛脾山，传说西汉文帝时，郴人苏耽在此修道成仙，苏仙岭因此而得名，距今已有 2100 多年的历史 之后前往长沙，结束行程返回酒店





住宿	长沙4钻酒店
第六天	长沙-大连
餐：早	早自由活动，然后根据您返程的时间我社安排工作人员送机。结束湖南之旅！
住宿	温暖的家

服务标准

【住 宿】行程所列酒店住宿费用。全程入住携程4钻酒店，升级一晚莽山温泉酒店，双人标准间；
【用 餐】5早5正，正餐40元/人餐标，全鱼宴50元/人餐标，烧鸡公40元/人餐标，十人一桌（如人数未到十人，菜量相应减少，超过10人菜量相应增加），不含酒水、饮料。
【导 游】当地中文导游全程服务，自由活动时间除外。
【交 通】跟团游期间用车费用

自愿自费

情系郴州

自愿消费：五指峰摩天岭电梯：40元/单程 ，往返80/人（自愿）

苏仙岭电瓶车往返40元/人，或者苏仙岭索道往返80元/人（电瓶车，索道二选一）自愿

购物安排

无

特别说明

1、因人力不可抗拒因素（自然灾害、交通状况、政府行为等）影响行程，我社可以作出行程调整，尽力确保行程的顺利进行。实在导致无法按照约定的计划执行的，因变更而超出的费用由旅游者承担。
2、行程中的车程时间为不堵车情况下的参考时间,不包含景点的游览时间；我社导游有权在不减少景点的情况下自行调整景点游览顺序。
3、投诉以当地接待社旅游意见单为准，请各位游客如实填写，若虚假填写、不填写默认为无接待问题，回程后再行投诉，我社将不予受理。如对我社接待不满意的请在第一时间与我社相关人员联系，方便我社协调处理。
4、请不要将贵重物品、现金、急用药品放在托运行李中，以免丢失。旅游过程中，也请妥善保存。
5、出团时必需携带身份证原价，16周岁以下儿童持户口本登机，16周岁（含）以上必需持身份证登机或派出所开具临时 登机证明；如因证件原因导致无法出行，损失由客人自理。
8、行程中未经协商的擅自离团，视同旅游者违约，未完成部分将被视为自行放弃，我社不再退费，并不予承担旅游者由 此产生的额外费用。正常的项目退费（门票，住宿） 以我社折扣价为标准，均不以挂牌价为准。
9、行程中因不可抗力（自然灾害、政府行为等）或不可归责于旅行社的意外情况（天气变化、道路堵塞、船班或航班晚 点、重大礼宾活动等），导致本次团队旅游行程变更或取消的，或部分景点无法参观，则无法赔退，产生的损失费用行社不承担任何责任，但我社负责退还游客未发生的费用。
10、自由活动期间我社不提供车辆、导游服务、餐费等相关服务内容、游客在自由安排活动期间应在自己能够控制风险的 范围内选择活动项目，并对自己安全负责；特别提示游客：不宜参加游泳、潜水等有风险活动。游客在自由活动期间出现 的意外事故，旅行社不承担责任。
11、为保证旅游安全，请游客在出行前做一次必要的身体检查，凡有心脏病、高血压、气喘病、癫痫症、精神病、糖尿病、法定传染病、贫血患者、孕妇及行动不便等者、或经医师诊断不宜出游者请勿报名。
12、一旦确认以上内容，我社随即进入操作阶段、若确认后因游客自身原因取消出行、而导致已留位置没有时间收游客应承担已发生的费用以及因其取消而导致的本团成本上涨的费用；请务必核实游客名单是否准确、团队机票一经出票，不签不改不退。

温馨提示

1、团友投诉处理以在郴州当地填写的意见反馈表或电子调查表为准，请各位团友认真填写。
2、因自然灾害等人力不可抗拒因素造成的行程延误或变更，由此产生的费用由客人自理。
3、此团种采购为捆绑式采购，行程中因参团方原因或不可抗拒因素导致不能完成的项目，恕不退费。
4、行程所排景点游览顺序供参考，游览先后顺序以当团导游安排为准，保证不减少景点。
5、出发当天请提前30分钟到达集合地点，游客延误行程我司将做游客自行退团处理，不退还任何费用。
6、乘车、住宿登记等必须凭有效身份证件原件（儿童携带户口簿原件或复印件），此原因造成损失，游客自己承担。
7、 如因交通管制、交通事故以及天气等不可抗拒因素导致行程延误或变更,我社积极配合处理，增加费用由游客自理。

8、景区景点按照规定时间接待游客，旅行社会尽力安排好参观时间，如堵车等不可抗拒因素出现特殊情况，旅行社不承担赔偿责任.
9、出游期间，如景区、餐厅、交通车等比较拥堵，请耐心等待，相互礼让。导游会努力与各方衔接，请听从导游安排，以免耽误行程，如有等候，敬请谅解。
10、注意各项安全事宜，如：车辆行驶过程中请勿站立；走路不看景，看景不走路等安全原则；请留意并遵守景区的各项安全规定；莽山是国家级自然保护区，未开发区域请勿进入；火灾是森林的大敌，游客切记防火；
11、行程中如有温泉、漂流、登高等项目，参与前必须严格遵守各项景区景点规定（景点均有安全须知公示）。
12、此旅游产品以山区线路居多，用餐、交通、住宿等条件有限，敬请理解；