大连
独立成团

CHENGPIN

桂林千古情6日（桂林进出）

瑞臻桂林

一价全含 0购物、0自费、0少数民族村寨、0土超

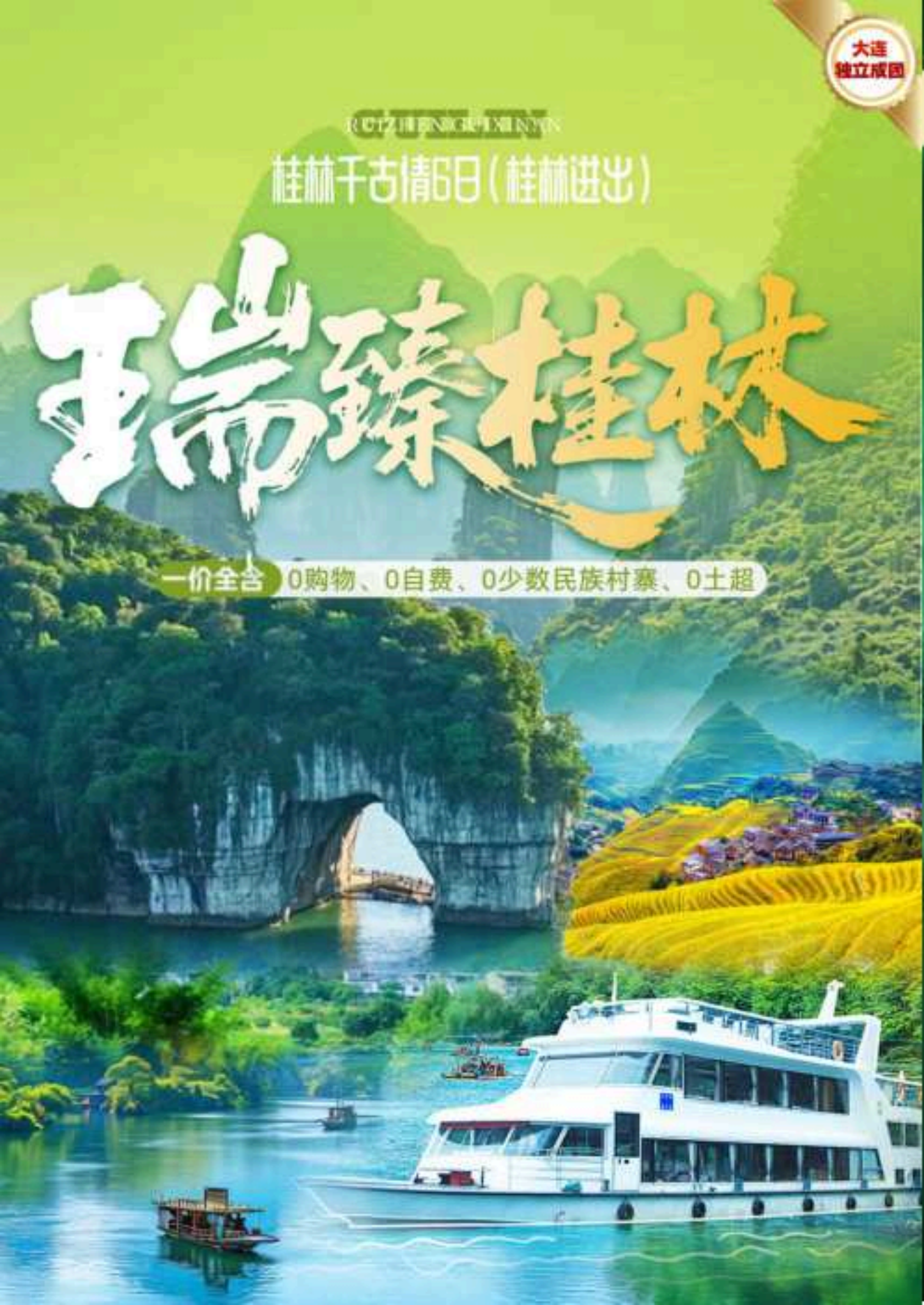

瑞臻桂林 甄选品质 AESTHETIC MOHE SELECTION QUALITY >>>

RUIZHENGGUILIN TRAVEL

旅行六大特色亮点

品质小团

大连独立成团，
纯玩无购物、无自费

服务保障

全程空调旅游车，33
座以下无行李箱

特色赠送

【千古情景区+千古情
表演尊宾席】

臻选住宿

入网评四钻酒店

特色美食

阳朔啤酒鱼、欣桂厨
谢大姐等社会餐厅

100%纯玩

真纯玩0购物
让您享受真正的旅行

瑞臻桂林 行程安排 AESTHETIC MOHE SELECTION QUALITY >>>

10秒看懂景点玩法

RUIZHENGGUILIN TRAVEL

01 接机，入住酒店

全天自理　　桂林

02 古东瀑布→正阳步行街

早中　　桂林

03 四星船→银子岩→千古情→西街

早中晚　　阳朔

04 徒步遇龙河→世外桃源→象山

早中　　桂林

05 龙脊梯田

早中　　桂林

06 送机返回大连

早　　温馨的家

RuiZhenguilin 瑞臻桂林

FEATURED GIFT OF A MUST-SEE SERIES FOR A LIFETIME >>>

特色赠送 一生必看系列

RUIZHENGUILIN TRAVEL

一生必看的千古情系列--【千古情景区+千古情表演尊宾席】

每人每天1瓶500ML娃哈哈纯净水









瑞臻桂林 美食诱惑 RUIZHEN GUILIN FOOD TEMPTATION >>>

品尝当地特色美食

RUIZHENGUILIN TRAVEL



特色餐： 全程指定特色用餐《杜绝平庸团队餐》

参考餐厅：阳朔啤酒鱼、欣桂厨、澳门酒家、金龙寨、谢大姐，刘姐等社会餐厅







RuiZhenguilin 瑞臻桂林

SLEEP COMFORTABLY >>>
AT THE HOTEL

安心睡眠 入住舒适酒店

RUIZHENGUILIN TRAVEL

桂林/阳朔当地网评4钻酒店（未挂牌）



参考酒店：

桂林：凯利国际酒店、YOUNG漾酒店、高新美居酒店、华美达酒店、临桂希尔顿欢朋酒店、锦江都城酒店天龙湾曼悦、笙品国际酒店或同级

阳朔：新西街丽呈华廷酒店、朗云花园酒店、云·漫韵山色酒店、美豪丽致酒店、华美达度假酒店、万豪万枫酒店、丽怡酒店（阳朔西街店）或同级

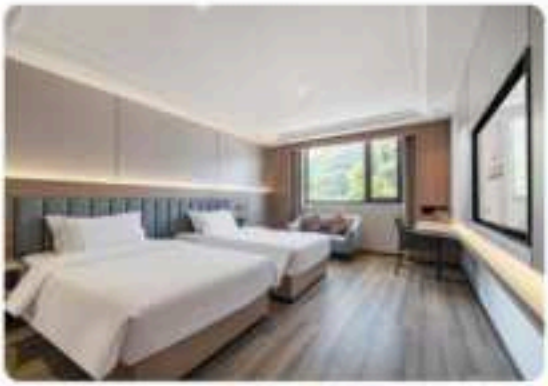

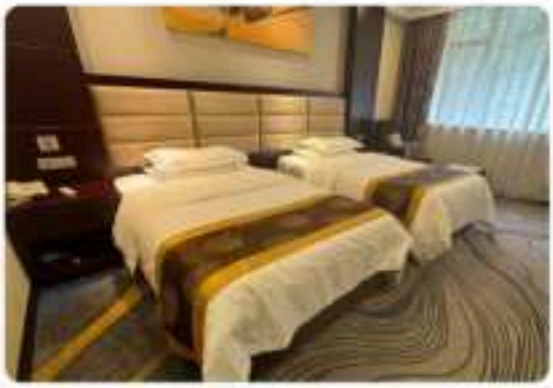

瑞臻桂林 精彩景点 RUIZHEN GUILIN WONDERFUL ATTRACTIONS >>>

玩遍全程精选美景

RUIZHENGUILIN TRAVEL

精华景点 Scenic Sport

▶ 让心灵沉浸在景区的美景中

游玩无遗憾

PLAY WITHOUT REGRETS



大漓江游船



银子岩

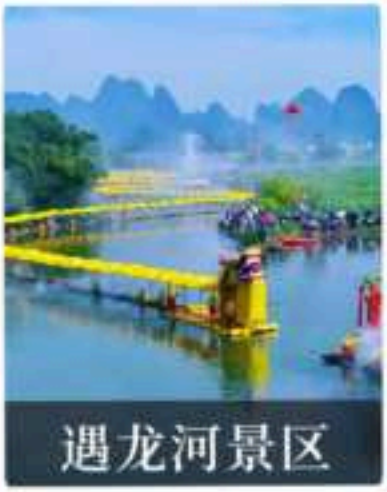

遇龙河景区



世外桃源4A

瑞臻桂林 精彩景点 RUIZHEN GUILIN WONDERFUL ATTRACTIONS >>>

玩遍全程精选美景

RUIZHENGUILIN TRAVEL

精华景点 Scenic Sport

▶ 让心灵沉浸在景区的美景中

游玩无遗憾

PLAY WITHOUT REGRETS



龙脊梯田景区—金坑



象山景区



古东瀑布群

瑞臻桂林

大连独立成团

桂林千古情6日（桂林进出）

天数	行程安排	参考交通	用　餐	入住地区
D1	桂林接机，入住酒店	飞机	自理	桂林
D2	古东瀑布-正阳路步行街	BUS	早中	桂林
D3	大漓江四星船-银子岩-千古情尊宾席-西街	BUS	早中晚	阳朔
D4	徒步遇龙河-世外桃源-象山	BUS	早中	桂林
D5	龙脊梯田	BUS	早中	桂林
D6	送机返回大连	飞机	早	行程结束

行程安排

D1	桂林接机，入住酒店	
	餐：自理	住：桂林

大连机场集合，乘机前往桂林。抵达后送至酒店入住。自由活动。

行程安排

D2	古东瀑布-正阳路步行街	
	餐：早中	住：桂林

早餐后，远离大城市雾霾，带您走进洗肺氧吧【古东原始森林瀑布群】（游览时间约 120 分钟）景区融合了幽瀑、碧潭、红枫取胜，原始生态、地质奇观、清新空气为一体，走瀑戏浪、游山玩水，清澈的八瀑九潭让您再次和桂林山水亲密接触，感受大自然之神奇。更可站在当前中国旅游景区高近百米长二百余米的旅游观光悬空吊桥上一睹国内独有的三千多亩三角红枫纯林。也是当前已知唯一开发的由地下涌泉形成的多级串联钙化瀑布群。

中餐后自由漫步【正阳路步行街】、【中心广场】、【榕杉湖景区】（导游均不陪同）。

可自行前往【东西巷.逍遥楼】，东西巷是桂林明清时代遗留下的一片历史街巷，东西巷以“市井街巷、名人府邸”的特色，体现时代发展的多元文化复合型历史风貌区。桂林逍遥楼，步行走在这座古楼之中，墙上悬挂的书画，散发着自然芬芳的木制古楼，静静的感受其中的历史气息，让人忍不住眷恋在历史的古韵中。品尝桂林美食，可在桂林吃货新地标庙街探寻各色美食，桂林卤菜粉，自由加酸辣味或者一碗青云汤粉，汤鲜甜美味，也可配点船上糕点，或是品尝来全国各地的美食。体验桂林人的市井生活，逛吃逛吃……（自由活动时间，司机、导游不陪同）

温馨提示：

古东瀑布景区因自身要求如需攀爬瀑布必须换景区内安全装备，如：安全帽、草鞋、雨衣等费用 15 元/人起，请自行向景区购买!

行程安排		
D3	大漓江四星船-银子岩-千古情尊宾席-西街	
	餐：早中晚	住：阳朔

早餐后，漓江码头乘【四星级豪华游船】游览“百里画廊”—全景大漓江 AAAAA 级（船程约 4 小时船上中餐自助、豪华沙发座椅，高速 wifi 全船覆盖；360°全景观光甲板全船智能中央空调）欣赏漓江风光：九马画山、黄布倒影、兴平佳境、浪石烟雨、八仙过江等。(不含码头 15 元电瓶车)

车览十里画廊田园风光，阳朔著名的【高田风光】—观赏：猩猩发愁、骆驼过江、鸳鸯河、羊角山、马象奇石、猪八戒晒肚皮、孙悟空过火焰山、金猫出洞等景点。游览被誉为“世界岩溶艺术”宝库的【银子岩】（游览时间 60 分钟）银子岩贯穿于十二座山峰，属层楼式溶洞，特色景点数十个，以音乐石屏、瑶池仙境、雪山飞瀑“三绝”和佛祖论经、独柱擎天、混元珍珠伞“三宝”等为代表，让您领略到大自然的鬼斧神工。

后【远眺月亮山】，缓慢行驶于赏月路，随着路线及观赏角度的变化，眼前的明月由盈转亏，又由亏转盈，此时真不知是人在天上还是月在人间。

【桂林千古情】约 60 分钟游览“给我一天，还你千年，此生必看的一次演出”经典大型歌舞表演【桂林千古情】，导演用独特的手法、全新的表现形式，彰显宋城品

质、国际水平。金戈铁马，美女如云，再现了一段三生三世的桂林绝恋。演出运用先进的声、光、电、全息等高科技手段和舞台机械，数百位演员倾情演绎，在水陆空三维立体空间，唱响了八桂大地穿越时空的真善美传奇，将掩藏在八百里漓江山水下的八桂文化带入大家的视野。(特意错峰游览，让游客有更多时间游览园区)

晚上可漫步于中西文化交融地【西街】——“洋人街”(不安排导游及车跟随)，让美景与音乐陪您渡过最惬意的一段时光，您在这里能真正体验什么是生活。

温馨提示：

1.此行程是四星正航船如遇船定期维修停航或者政府征用等特殊情况，则改为三星船正航游览（磨盘山-阳朔），差价 65 元/人，导游当地现退。

2.6 周岁-12 周岁儿童必须提前补交 180 元/人儿童 四星船半船票（含餐），现场购买有满员无法补票或无法同船风险。6 周岁以下儿童船票免，但无座位无餐食，船上现补儿童餐费 30/人。

3.自由活动期间不提供导游服务与旅游用车，请注意安全并保管好贵重物品，谨记导游告知的注意事项；

4.中餐船上享用自助餐，晚餐享用央视推荐阳朔啤酒鱼宴！

5.桂林千古情表演属希缺资源，场次座位由演出公司随机安排，如自身原因放弃观看费用不退！

行程安排

D4	徒步遇龙河-世外桃源-象山	
	餐：早中	住：桂林

早餐后，徒步素有“小漓江”之称的【遇龙河景区】（约 50 分钟），游览阳朔的“香格里拉”在古朴纯净的田园风光中，远眺青山炊烟起，近观绿水草婀娜。

前往桂林的香格里拉-4A 级景区【世外桃源 AAAA】（游览时间约 90 分钟），源自陶渊明笔下《桃花源记》，李冰冰、任泉主演的《康美之恋》MV 外景主要取景地，为世人展示了一幅古桥、流水、田园、老村与水上民族村寨融为一体的绝妙画图，世外桃源是每一个世人的逍遥梦，在这没有尘间的烦恼，只有鸡犬相闻，山水清香，泛舟之趣、鱼水之乐、民俗之情，正所谓“纳千顷之汪洋、收四时之烂漫”，人间仙境是也。

乘车赴桂林，游览桂林城徽—【象山景区】（游览时间约 60 分钟）景区位于市区

漓江和桃花江的交汇之处，作为桂林城徽不可不看，走进其中，您可以最佳方式身处最佳取景地以最佳拍摄角度近距离地欣赏桂林城徽象鼻山。

行程安排

D5	龙脊梯田	
	餐：早中	住：桂林

早餐后，乘车前往天下一绝“世界梯田之冠”【龙脊梯田景区，游览时间 120 分钟】（已含景区换乘环保车，不含景区索道，可根据自身情况选择：单程 55 元/人，往返 100 元/人），观龙脊梯田：梯田如链似带，从山脚围绕到山顶，小山如螺，大山似塔，层层叠叠，高低错落，春如层层银带、夏滚道道绿波、秋叠座座金塔、冬似群龙戏水，四季各有神韵。

乘车返回桂林入住酒店。

温馨提示：桂林到龙脊路程较长，可提前自备一些晕车药，龙脊属于山地，上下山注意安全。

行程安排

D6	送机返回大连	
	餐：早	住：温馨的家

早餐后，带着对桂林美景的深刻印象结束愉快的旅程。桂林乘机返回大连温暖的家！

每日小贴士：离开酒店时，请检查随身行李物品，切勿遗漏。把桂林山水情谊带给您的亲朋好友，祝您旅途愉快！

费用包含

住宿	**住宿：**桂林/阳朔当地网评 4 钻酒店（未挂牌），全程不提供自然间。房差自理。 **参考酒店：** **桂林：**凯利国际酒店、YOUNG 漾酒店、高新美居酒店、华美达酒店、临桂希尔顿欢朋酒店、锦江都城酒店、天龙湾曼悦、笙品国际酒店或同级 **阳朔：**新西街丽呈华廷酒店、朗云花园酒店、云·瀑韵山色酒店、美豪丽致

瑞臻桂林

大连独立成团

桂林千古情6日（桂林进出）

	酒店、华美达度假酒店、万豪万枫酒店、丽怡酒店（阳朔西街店）或同级 特别说明：所有星级或钻级都是根据携程评定，携程会存在临时调整钻级的可能，故不接受处理钻级（星级）临时调整而投诉，敬请谅解！
用车	全程空调旅游车（保证每人一个正座，按团人数安排车辆大小），33 座以下无行李箱。
用餐	5 早 5 正（40 标/人*儿童半价，其中含一漓江船上自助餐。其余正餐满 10 人按照 8 菜一汤上菜，根据人数多少适当增减菜的数量），正餐不含酒水、加餐等其他消费；早餐酒店含，不吃则不退； 参考餐厅：阳朔啤酒鱼、欣桂厨、澳门酒家、金龙寨、谢大姐，刘姐等社会餐厅 **特别说明：如人数不足 10 人，菜品相应减少；为了更好地为您打造优质旅游餐食，若此团总人数不足 6 人（含 6 人），则当地现退餐费。**
门票	只含景点第一门票（不含景点第二门票及其它消费），桂林部分景点常年受天气等影响较大，若遇 不可抗力因素影响造成不能正常游览，则按照旅行社打包套票协议价格现退于游客,敬请游客谅解！
交通	大连/桂林/大连(中转或直飞机票)，机场建设费、燃油附加费。团队票一经开出，不得签转、更改、退票；航班时间以当日航空公司公布的信息为准；
导游	当地导游服务；**特别说明：人数不足 6 人（含 6 人），当地司机兼职导游！**
保 险	旅行社责任险、旅游意外保险；按保险公司具体条例理赔！
儿童	12 周岁以下，含往返机票/车位/正餐半餐；其他费用自理；
关于老人退费	**60-64 周岁和 15-17 周岁优惠门票当地现退 27 元；** **65 周岁以上老人优惠门票当地现退 114 元；**
赠送项目	特别安排【**桂林千古情**】；桂林千古情为赠送项目，如因时间问题或者不可抗拒因素造成赠送景点不能游览，不作退费；**千古情为赠送项目，儿童不含此项目，儿童超高，门票自理。**

报价不含

1、不提供自然单间，产生单房差或加床费用自理。非免费餐饮费、洗衣、电话、饮料、烟酒、行李搬运等费用。

2、自由活动期间交通费、餐费、等私人费用。

3、行程中未提到的费用：如特殊门票、游船、景区内二道门票、观光车、电瓶车、缆车、索道、动车票等。

4、儿童的“旅游费用包含”内容以外的所有费用。例如产生超高餐费、门票等需客人另付！

5、个人购物、娱乐等消费。

6、因交通延误、取消等意外事件或不可抗力原因导致的额外费用，及个人所产生的费用等。

7、航空保险；因旅游者违约、自身过错、自身疾病，导致人身财产损失而额外支付的费用。

特别说明

1.请成人（16 周岁以上）带好有效证件（身份证），小孩带好户口本；如已过 16 周岁未办理身份证或身份证丢失等，请到户口所在地的派出所办理临时身份证明！

2.因人类不可抗拒因素（如高速公路封闭、台风、暴雨、大雾、疾病、航班变更等）造成的延误、滞留或
行程变更等发生的费用，由客人自理，我社只退还未支出的费用，协助办理，但不承担责任。

3.游览景点在不减少的前提下，导游征得全体游客的签名认可，可调整景点先后顺序，以上行程时间仅作参考。

4.客人必须填写“游客意见书”，如果客人在意见单上填写“不满意”一栏后，可视为投诉范畴，并在意见单上填写投诉理由；恕不受理客人因虚填或不填意见书而产生的后续争议。请各组团社在收客的时候告诉各位游客必须认真仔细填写，由此而造成的一切损失由客人自负。投诉问题在旅游目的地就地解决（绝不把问题带回组团社），请组团社告知游客，返程后我社不受理投诉！

5.航空公司规定：最高人民法院发布失信人不得乘坐飞机，旅客需要提前自行去验证是否为失信人。如客人没有提前告知的旅行社，机票一旦付款出票，失信人的机票全损，只退税。旅行社不承担任何责任。

（验证网站：http://shixin.court.gov.cn/）

温馨提示

【用房】：入住酒店房间时请先查看客房物品清单，如发现缺少或损坏，请及时与导游和客房服务员联系请仔细辨别酒店、客房内的物品是否为有价物品，酒店物品请勿随意带走或损坏。使用客房内收费物品或收费电视等，请看清价格后再使用。阳朔为周边县级著名景区，由于特殊地理条件，规模较小，宾馆相对潮湿，和市区有些差别。但都干净整洁。

【用餐】：游客品尝当地美食，请根据自身肠胃情况而定，注意饮食饮水卫生，切勿暴饮暴食。桂林团队餐主要以酸辣为主，主食以大米为主，团餐 10 人/桌，8 菜一汤（不足 10 人菜品相应减少）。为了防止水土不服，吃饭前可以喝点老陈醋或吃点生蒜。请您以吃饱为原则，对餐饮方面给予理解!

【景点】：桂林景点以自然景观为主，民俗风情极为浓厚。对体力要求不高。乘坐游船时请注意安全，不要在围栏处嬉笑打闹以免落水！桂林景点间距离不是很远，请听从导游安排。（不要将随身物品遗留到环保车上）。

【桂林特产】“桂林三宝（三花酒、辣椒酱、豆腐乳）”还有桂花糕啊，米粉啊，沙田柚啊，六塘马蹄等等，这是桂林有名的特产。

参团须知

游客报名时请如实填写身体状况表，需要特殊照顾请事先说明，身体状况不佳的游客请咨询专业医生是否可以参加此次

旅游活动，因个人隐藏身体缺陷造成的后果，我社不承担任何责任。为了确保旅游顺利出行，防止旅途中发生人身意外

伤害事故，如存在下列情况，恕难接待：

（1）传染性疾病患者，如传染性肝炎、活动期肺结核、伤寒等传染病人；

（2）心血管疾病患者，如严重高血压、心功能不全、心肌缺氧、心肌梗塞等病人；

（3）脑血管疾病患者，如脑栓塞、脑出血、脑肿瘤等病人；

（4）呼吸系统疾病患者，如肺气肿、肺心病等病人；

（5）精神病患者，如癫痫及各种精神病人；

（6）严重贫血病患者，如血红蛋白量水平在 50 克/升以下的病人；

（7）大中型手术的恢复期病患者；

（8）孕妇及行动不便者；

（9）65 周岁（含 65 周岁）以上老年人预订出游，须与我司签订**《健康告知书》**并有家属或朋友陪同方可出游。