唯美旅行

唯美港珠澳

TRAVEL

广州+深圳+珠海+香港+澳门双飞6日游



大连独立
20人小团

专注品质

舒适大巴

正点航班
直飞无经停

领队＋导游
双重保障

严选品质 匠心出品

港澳两地精彩畅玩

太平山/天星小轮/大三巴....
10余个经典景点全览

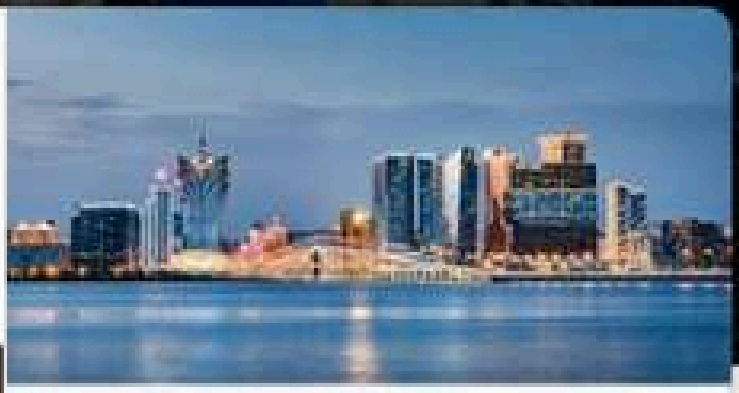

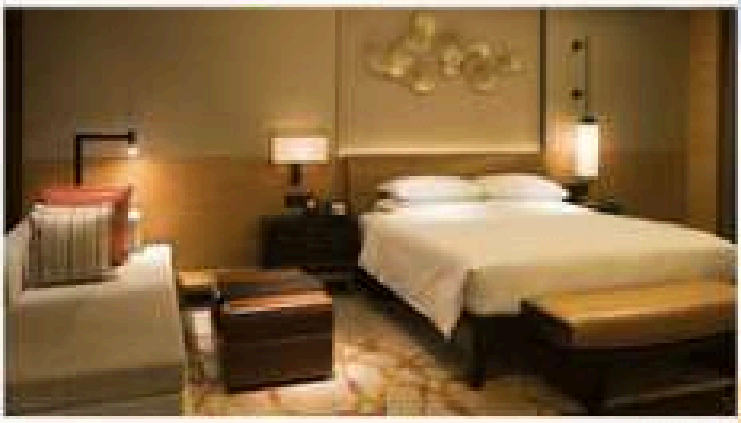

5晚网评四钻酒店

行程住的好才能玩得好
近景点＋黄金位置，逛吃更方便

盛享地道美食

军校农家特色餐，港式风味餐
澳门风味餐，贵妃宴特色餐





行程礼遇

赠天星小轮游维港＋银河钻石秀表演

可定制行程

广州一整天自由活动时间



全程四钻酒店

关于住宿，我们要的不止舒适，要享受

香港、澳门各住一晚

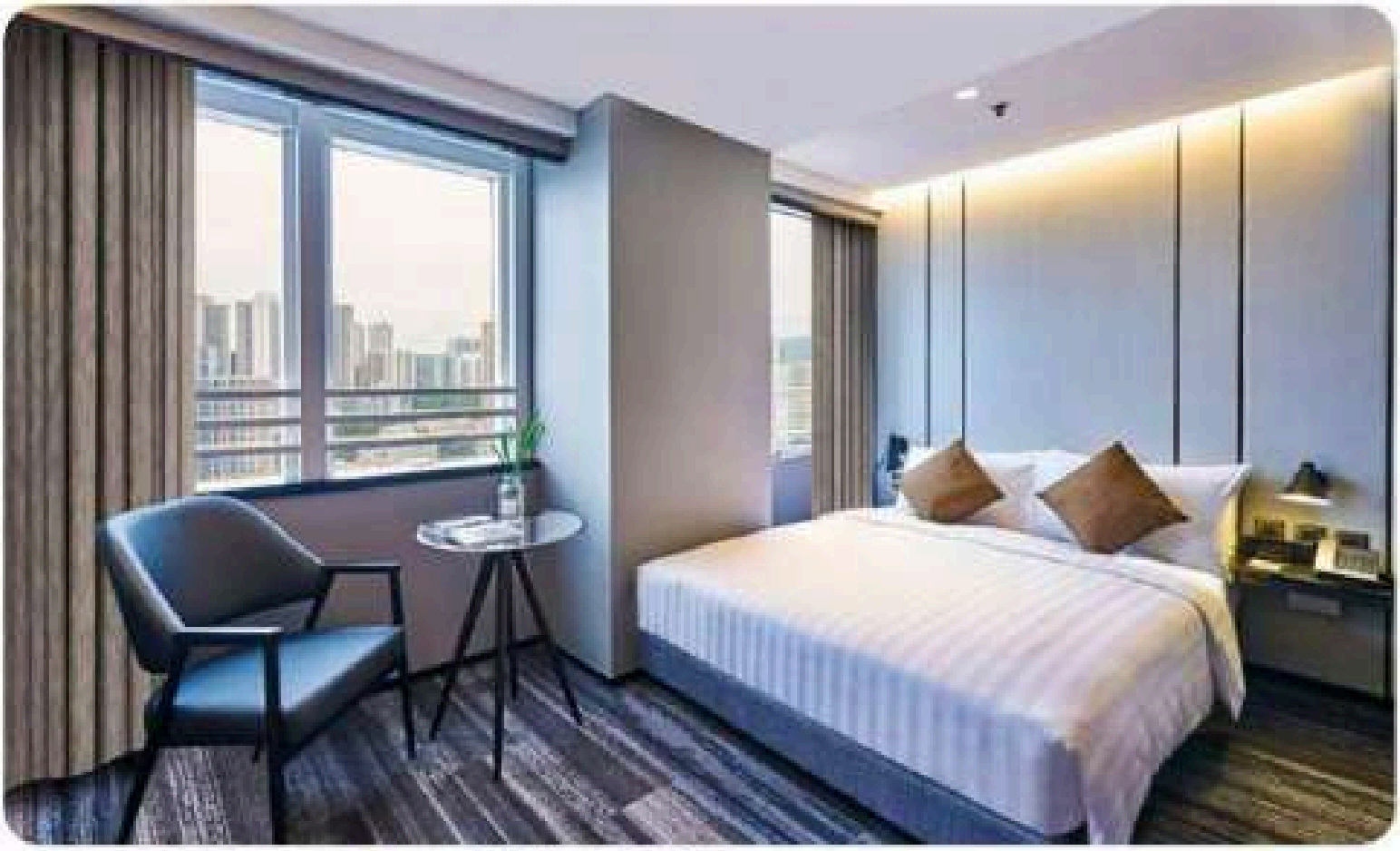



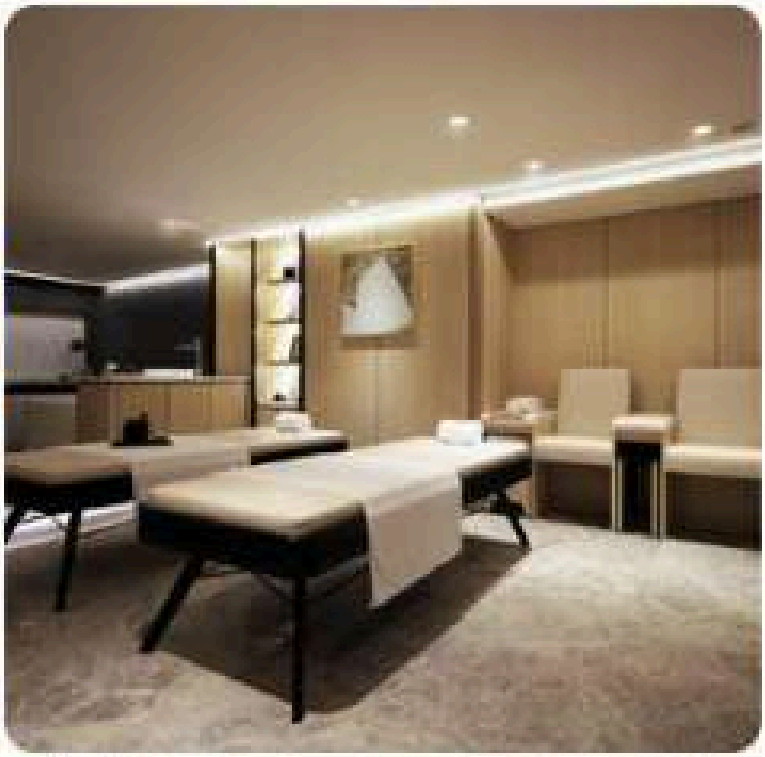

复古香港 玩出深度

香港数十个网红景点，一次玩个够！

香港好玩的太多，我们帮您把经典概括



天星小轮游维多利亚港

穿梭于香港岛与九龙之间的天星小轮，被《国家地理旅游杂志》誉为“人生50个必游项目”之一

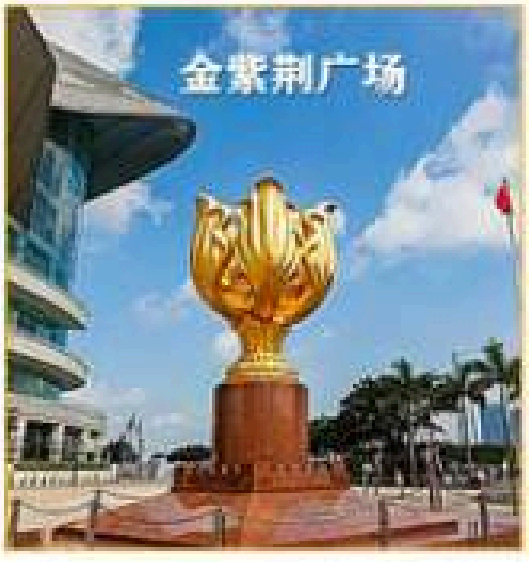

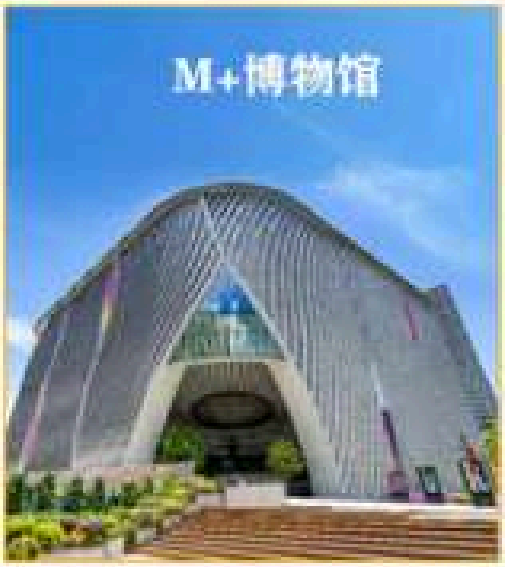

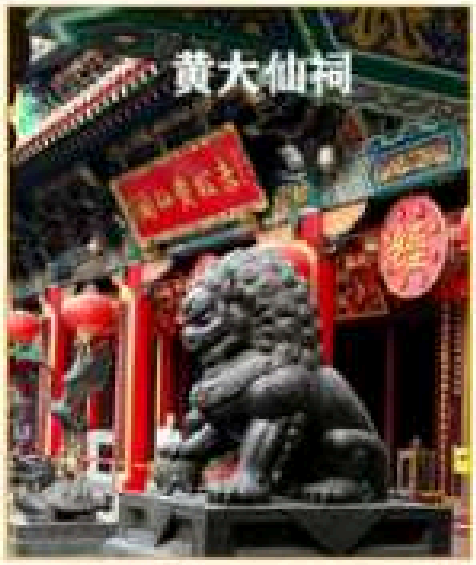



太平山顶

香港旅游，太平山顶非去不可，站在这个香港岛至高点，居高临下将整个城市的繁华尽收眼底



维多利亚港

精彩澳门 潮流玩法

深度畅玩热门景点，感受澳门历史沉淀！

盛世澳门璀璨，我们是品监官

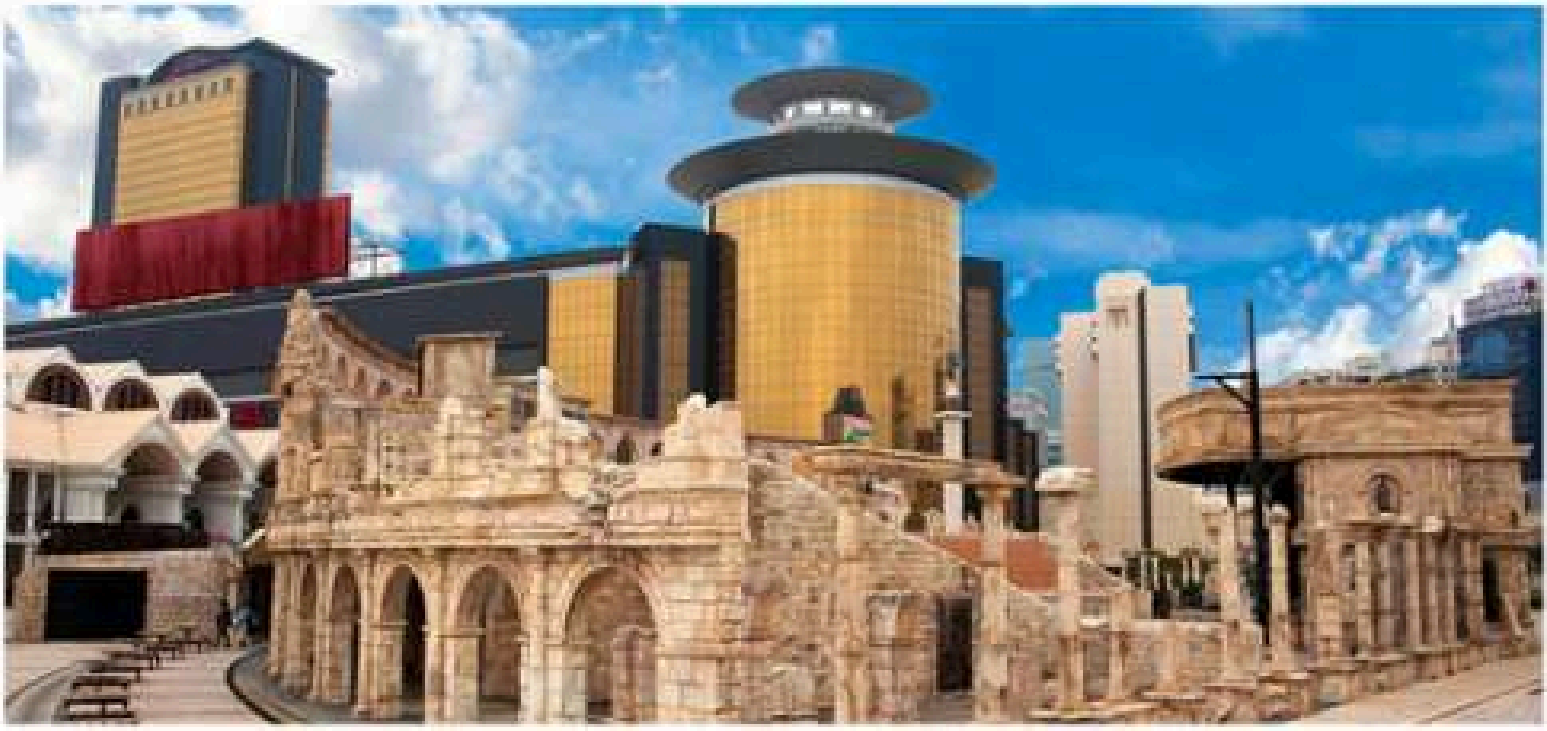

渔人码头

澳门主题公园和仿欧美渔人码头的时尚中心，凹造型美拍/看海景必打卡





威尼斯人度假村

亚洲榜一的综合性娱乐场所，以假乱真的美景，如同来到欧陆小镇

精彩澳门 潮流玩法

深度畅玩热门景点，感受澳门历史沉淀！

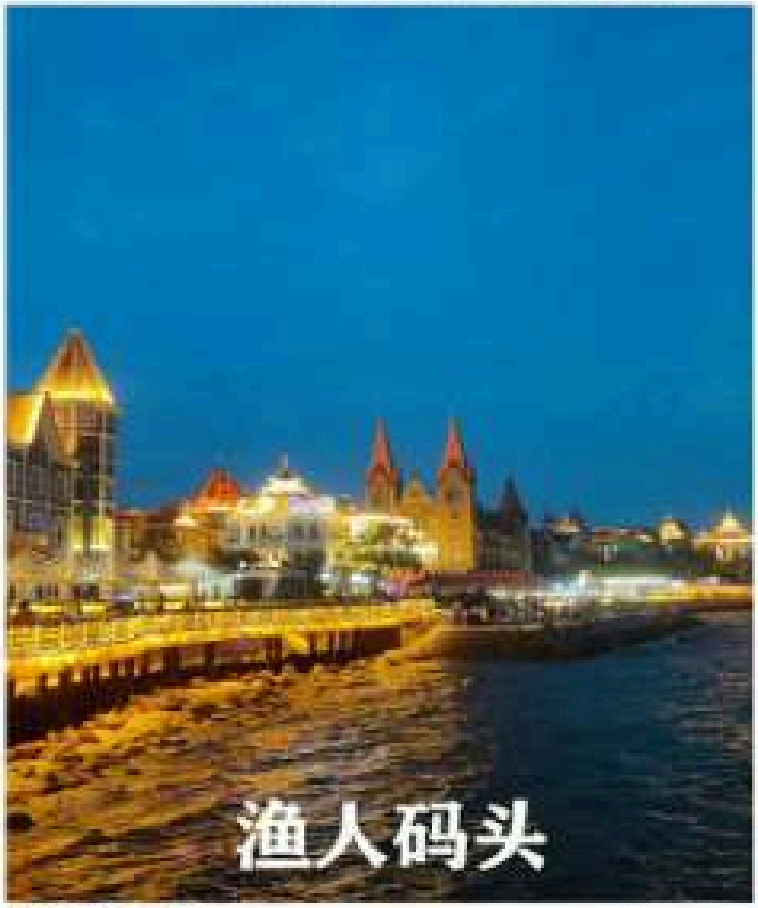



港珠澳大桥
途经东西人工岛、海底隧道、风帆塔、中国结塔、海豚塔等标志地点
一路见证天堑变通途的世界奇迹



10秒看懂行程概览

HongKong&Macao



D1 大连-广州-入住酒店



D2
广州花城广场一广州塔外观一海心桥
黄埔军校一改革开放展览馆一红树林海滨
公园一深圳酒店



D3
深圳过关一香港一黄大仙祠一西九龙文化
艺术公园一星光大道一船游维多利亚
金紫荆广场一会展中心一太平山一香港酒店



D4
香港港珠澳大桥一澳门一大三巴牌坊一大炮台
手信免税店一金莲花广场一银河钻石表演
威尼斯人一澳门酒店



D5
澳门一珠海途经车观情侣路一野狸岛
日月贝歌剧院一珠海渔女像一香炉湾沙滩
城市阳台一石景山公园一横琴-励骏庞都
港珠澳大桥口岸-望桥驿站一广州酒店



D6 广州一自由活动一大连机场

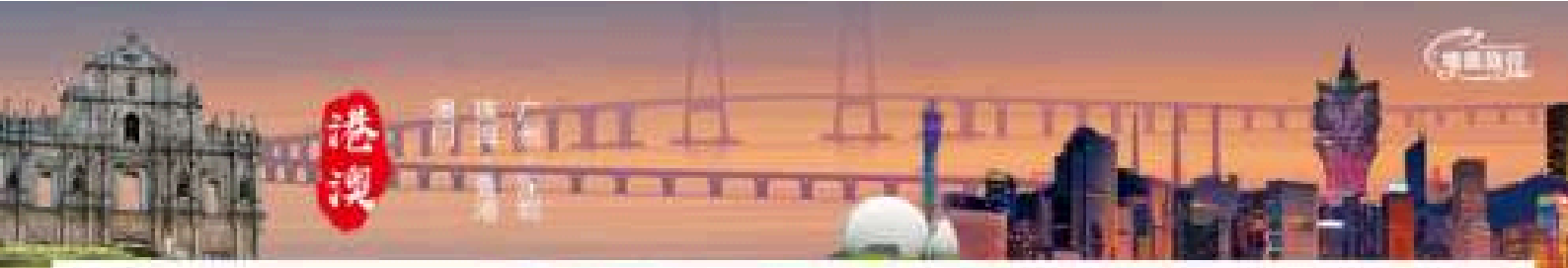

唯美港珠澳

广州 深圳 香港 澳门 珠海双飞6日

全程不强迫消费 | 大连独立成团 | 全程领队陪同 | 品质出行

【产品特色】一次游遍粤港澳大湾区5城，经典特色景点一网打尽。（全程24小时旅行管家服务）

【品质保证】纯玩无购物（手信店不算常规购物店）质量保证，让您旅途更舒心

【行程特色】大连独立成团，领队全程陪同

【特色景点】

- 广州：【花城广场】【广州塔】外观【阅江海心桥】【黄埔军校】
- 深圳：【改革开放展览馆】【红树林公园】
- 香港：【黄大仙庙】【西九龙文化公园】【星光大道】【金紫荆广场】【会展中心】【太平山】【船游维多利亚港】
- 澳门：【大三巴牌坊】【大炮台】【九九回归金莲花广场】【议事厅】【银河钻石表演】【澳门威尼斯人】
- 珠海：【浪漫情侣路】【珠海日月贝歌剧院】【野狸岛】【罗西尼工业文化旅游景区】【香炉湾沙滩】【城市阳台】【石景山公园】

【舒适住宿】全程5晚四钻酒店，香港、澳门各住一晚

【舌尖美食】军校农家特色餐，港式风味餐，澳门风味餐，贵妃宴特色餐

【增值体验】体验七大奇迹之一港珠澳大桥，近距离观看港珠澳大桥迷人的风采（金巴上桥）

【特别赠送】天星小轮游维多利亚港

品质行程

天数	行程安排（详细参考协议后方“服务项目说明”）	早餐	中餐	晚餐	住宿安排
D1	大连 — 广州	-	-	-	广州酒店
D2	广州 — 花城广场-广州塔外观-海心桥 — 黄埔军校-改革开放展览馆-红树林海滨公园 — 深圳酒店	√	√	-	深圳酒店
D3	深圳 — 过关香港-黄大仙祠-西九龙文化艺术公园-星光大道-船游维多利亚-金紫荆广场-会展中心-太平山 — 香港酒店	√	√	-	香港酒店
D4	香港 — 港珠澳大桥-澳门-大三巴牌坊-大炮台-手信免税店-金莲花广场-银河钻石表演-威尼斯人 — 澳门酒店	√	√	√	澳门酒店
D5	澳门-珠海 — 途经车观情侣路-野狸岛-日月贝歌剧院-珠海渔女像-香炉湾沙滩-城市阳台-石景山公园-横琴-局峻庶都-港珠澳大桥口岸-望桥驿站 — 广州酒店	√	√	-	广州酒店
D6	广州-自由活动 — 大连	√	-	-	温馨的家

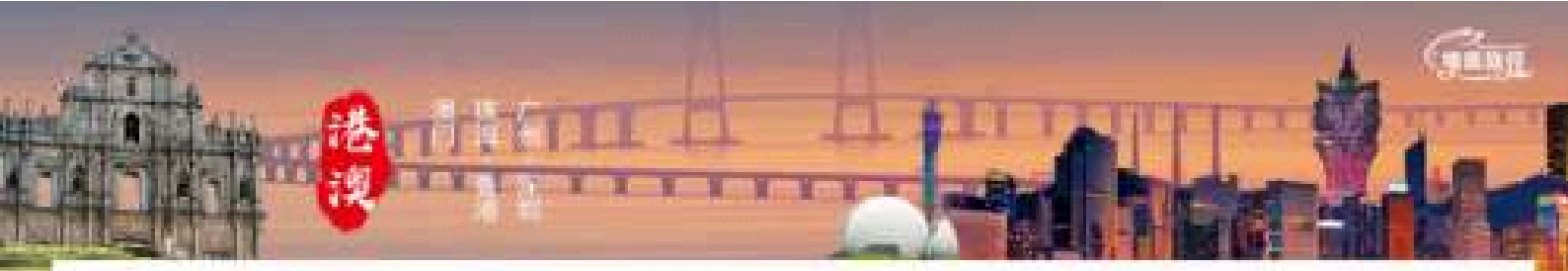

Day 01 大连 ✈ 广州

今日打卡-广州机场

根据航班时间，提前 2 小时于机场集合（具体详情见出团通知单），乘飞机赴千年商都，活力花城之称的广州，抵达后入住酒店休息。

温馨提示

1、出发前，请检查好是否带好身份证，户口本（儿童），港澳通行证，留意是否在有效期内，是否有签注。
2、请务必按照《出团通知单》通知的时间到机场集合，避免误机。《出团通知单》我们将会在出行日期提前 2 天以文档或者微信形式发送给您，全陪导游会提前以电话形式与您联系，请耐心等待并保持手机畅通。
3、旅游团队登机牌办理，不能完全确保座位临近，请上飞机后自行调整，也可提前在航空公司网站选座。
4、行李托运在办理登机牌时，自行托运行李，锂电池，充电宝等严禁托运。
5、当天只有司机接，没有地接导游接待，导游第 2 天开始服务。

早餐：自理　　中餐：自理　　晚餐：自理

Day 02 广州 🚌 深圳 🚌 深圳酒店

今日打卡-广州，花城广场，广州塔，海心桥，黄埔军校，红树林海滨生态公园，深圳改革开放展览馆

早餐后，前往广州市民的会客厅-

【广州新中轴线现代都会广场--花城广场】（约60分钟）该广场位于广州市城市新中轴线珠江新城核心节点，东起冼村路，西至华夏路，北靠黄埔大道，南临海心沙，也是广州市最大的广场。

【广州塔】（外观不上塔），外观广州大剧院，广东省博物馆，广州国际金融中心及中国第一高电视观光塔亚运会开幕式旧址-海心沙公园，游客可步行登桥珠江网红桥。

【海心桥】它是广州首座珠江两岸人行桥，是世界上跨度最大、宽度最宽的曲梁斜拱人行桥。 桥形设计植根岭南文化，造型概念来自“琴鸣绢舞·岭南花舟”，吸取粤曲水袖、 广州水上花市、岭南古琴等具有岭南文化代表性意义的意象融入设计当中，将桥梁完美地融入广州中轴线步行系统（若当天登桥政府限流，改为安排岸边拍照）。

【黄埔军校】（约60分钟）（周一闭馆，不能参观，敬请谅解）参观排名世界四大军校之一、由孙中山先生一手创办的黄埔军校，旧址位于广州市黄埔区长洲岛上，在中国现代史上涌现出了重要的历史地位，太多的卓越将领出自于黄埔，值得一观。中餐享用军校农家特色餐。后驱车前往鹏城--深圳

【红树林海滨生态公园】（约60分钟），红树林海滨生态公园坐落在滨海大道西海岸边，与福田红树林保护区相邻，西面是滨海大道秀丽迷人的植物长廊，南面是蔚蓝广阔的深圳湾，北面是平坦宽阔的滨海大道。公园独特的地理位置，自然成为人们直接观赏大海和红树林景色的旅游观光胜地，也是深圳市深圳海滨湿地长居鸟类及候鸟的栖息地。

【深圳改革开放展览馆】（约60分钟），深圳改革开放展览馆是以改革开放为主题的展览馆，位于深圳当代艺术与城市规划馆的南侧场馆四楼和五楼，推出“大潮起珠江——广东改革开放40 周年展览”，配套设施有观众互动区、休息区、文创产品区、影视厅等。大潮起珠江——广东改革开放40周年展览”集思想性、历史性、科技性、艺术性于一体，全面展示了广东改革开放40 年峥嵘岁月，生动再现了广东改革开放重大决策、重大突破的壮阔历程，深入反映了改革开放40 年来广东经济社会发展的丰硕成果。后入住酒店休息。





温馨提示

改革开放展览馆只能游客现场预约进馆，如遇闭馆或未能成功预约，则自动放弃，改游莲花山公园游玩。

早餐：酒店早　　中餐：军校农家特色餐　　晚餐：自理

Day 03 深圳 — 香港 — 香港酒店

今日打卡-深圳过关 · 黄大仙 · 西九龙公园 · 外观 M+博物馆 · 自由空间外观 · 星光大道 · 天星小轮 · 金紫荆广场 · 会展中心 · 太平山好望角 · 香港酒店

早餐后，乘车前往深圳莲塘口岸，出关香港；

【黄大仙祠】（约 30 分钟）原名凝色园，是香火最旺的庙宇之一。祠内还有其他富中国传统色彩的建筑如三圣堂、大殿及从心苑等，最具特色的，是其“五形”建筑布局，祠中的飞鸢台、经堂、玉液池、盂香亭及照壁，各代表金、木、水、火、土五行。

【西九文化区之艺术公园】（约 30 分钟）西九文化区之艺术公园三面环海 ，一踏入公园 ，扑面而来的浓浓的文化艺术气息 ，体现了这个文化区的独一无二 ，是香港新的网红打卡景点。

外观【M+博物馆】西九龙文化区的视觉文化博物馆，收藏展示二十及二十一世纪的视觉艺术、设计建筑、流动影像以及香港视觉文化。

外观【自由空间】（西九文化区的第二个主要表演艺术场地，长期有各类型音乐、舞蹈、剧场演出。

【星光大道】（约 30 分钟）440 米的海滨长廊，位于尖沙咀展示出本地电影史里程碑的电影和资料，沿途有嵌入地面的星形图案，满布电影名星及工作者手印和亲笔签名的牌匾(如:成龙、周润发、刘德华、梁朝伟、吴宇森、王家卫等著名导演)，星光熠熠，尽现眼前。

【金紫荆广场】和【会展中心】（约 30 分钟） 这个富时代感的建筑是香港回归祖国大典的举行场地，广场则有庄严的升旗仪式。

【太平山】好望角观景台 （约 30 分钟）香港最高峰，也是香港最著名的游览胜地之一俯瞰东方之珠壮丽的景观。 下山游览风景如画的香港风水宝地后送入酒店休息。

特别赠送：天星小轮游维多利亚港！

维多利亚简称维港，由于港阔水深，被誉为“世界三大天然良港”之一，沿着九龙半岛及港岛北面海岸畅游维多利亚港观赏香港华丽的风景。





温馨提示

深圳过关时，请保存好港澳通行证，避免丢失。

早餐：酒店早 ..... 中餐：港式风味餐 ..... 晚餐：自理

Day 04 香港 → 澳门 → 澳门酒店

今日打卡：香港送港珠澳大桥进入澳门 · 大三巴 · 大炮台 · 渔人码头 · 手信店 · 金莲花广场 · 银河钻石 · 威尼斯人 · 澳门酒店

早餐后，乘坐港珠澳穿梭巴士（金巴）沿途观看七大奇迹之一世纪工程【港珠澳大桥】前往澳门（车程约 40 分钟），近距离观看港珠澳大桥迷人的风采。穿行港珠澳大桥七大奇迹之一的世纪工程总长 55 公里，跨越伶仃洋，科学家和工程师们创造了 400 多个新专利以及 6 项世界之！感受不一样的港珠澳新体验！抵达有着东方“蒙地卡罗”之称的赌城澳门。

【大三巴牌坊】（约 30 分钟）是澳门最具代表性的名胜古迹，为 1580 年建工的圣保禄大教堂的前壁，此教堂融合了欧洲文艺复兴时期与东方建筑的风格而成，体现出东西方艺术交融，雕刻精细，巍峨壮观，现在大三巴牌坊已经成为澳门的象征之一，也是游客澳门之行的必到之地；

【大炮台】澳门大炮台原为圣保禄大教堂(即大三巴牌坊的前身)的祭天台,明朝时期被改造成军事防御设施大炮台,是中国现存最古老的西式炮台。

【渔人码头】（约 30 分钟）澳门首个主题公园【澳门渔人码头】概念源自欧美，代表的是一种欧陆怀旧式的休闲，将不同的元素综 合于一体 ，像一座小城市 ，更是一个综合性的休闲美食娱乐购物公园。

【九九回归金莲花广场】（约 30 分钟）“盛世莲花”主体部分由花茎、花瓣和花蕊组成，共 16 个造型，采用青铜铸造，表面贴金，重 6.5 吨；基座部分由 23 块红色花岗岩相叠组成。 雕塑总高 6 米，花体部分最大直径为 3.6 米。莲花盛开象征澳门永远繁荣昌盛。三层红色花 岗岩相叠的基座，形似莲叶，寓意澳门三岛。

【澳门免税手信店】（约 60 分钟）自由购买各种免税商品及当地特产手信产品。

中餐享用澳门风味特色餐

【银河钻石大厅】（约 30 分钟）澳门银河酒店钻石大厅每隔 20 分钟就会上演一次梦幻酷炫的光电喷泉表演，见证辉煌的澳门银河。（此为赠送项目，如遇维修停演则改为参观钻石大堂）

【澳门威尼斯人】【人造天空】（约 60 分钟）酒店以威尼斯水乡为主题，按一比一的比例建造，在圣马可广场上，你会看到有艺人身穿白衣假扮雕塑，还有街头艺人和马戏团的小丑表演。酒店内充满威尼斯特色拱桥，运河及石板路，这里有着世界壮观的室内白天蓝天白云，夜间繁星密布，一切都充满威尼斯人浪漫狂放的异国风情，让您旅游更加丰富多彩！



温馨提示

香港早餐为简单打包早如面包，方便面等

早餐：酒店早　　中餐：澳门风味餐　　晚餐：团餐

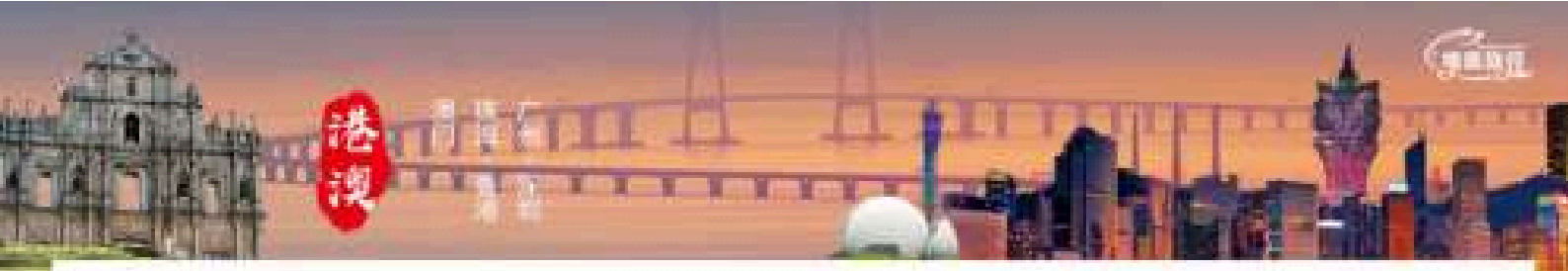

Day 05 澳门→珠海→广州

今日打卡·送澳门人工岛进入珠海 · 车观情侣路 · 野狸岛 · 日月贝 · 渔女像 · 罗西尼 · 香炉湾 城市阳台 · 石景山公园 · 横琴励骏庞都广场 · 望桥驿站 · 酒店

早餐后，澳门出关进入珠海，后车观珠海最美公路【浪漫情侣路】【渔女像】，沿路观赏珠海海岸线美丽的风景。

【野狸岛】（约 60 分钟）野狸岛，又被称作"名亭公园"， 位于广东省珠海市香洲区东部的情侣路边，是离珠海市区最近的海岛，西距大陆 400 米，南距菱角咀 1.5 公里。 面积为 0.291 平方公里，珠海歌剧院"日月贝"就坐落在此岛上。

【珠海歌剧院-日月贝】就像是一大一小两组"贝壳"的形体，白天呈现半通透效果。"珠生于贝，贝生于海"，诠释的是珠海在中国大陆率先拥抱海洋文明的富有历史文化沉淀的城市精神特质。

后前往华南首个钟表文化博物馆，参观 AAAA 景区【罗西尼钟表博物馆】（约 60 分钟）了解人类计时仪器由来发展及现代钟表精密制作，感触时间的存在，并引发探索时间的乐趣。

【香炉湾沙滩】香炉湾位于珠海渔女景区，是一个半月形的海湾，因过去渔民从这里登岸到石景山香炉洞朝拜而得名。香炉湾碧海银滩，翠林如带，海鸥逐浪，帆影穿行，风景如画。

【城市阳台】所爱隔山海，山海亦相连。"城市阳台"将成为山海城浑然一体的高品质城市公园，成为情侣路"一带九湾"上的璀璨明珠。这里有碧海银滩，绿水青山，四季繁花，这里能登高望远，亲海嬉戏、悠闲饮茶。

【石景山公园旅游中心】依山傍水面海，风景精致迷人，是珠海市区内自然景观和生态环境保护的十分优良的公园，是集观赏石景，登高望远，儿童游乐，体育极限运动和娱乐高科技成果展示为一体的花园式公园。

【石景山缆车票】需要自费购买（参考价格为 80 元/人往返），自愿选择，不强迫消费

【港珠澳大桥口岸-望桥驿站】位于港珠澳大桥珠海公路口岸一视野开阔处建设观景台，为市民游客搭建一个欣赏港珠澳大桥的绝佳视野平台。 亲身感受网红打卡必到景点，体验被誉为"世界桥梁界的珠穆朗玛峰"的现代世界七大奇迹之一中国新的地标性建筑——全长 55 公里的港珠澳大桥！

【横琴-励骏庞都】（约 30 分钟）网红必打卡点，珠海首个葡式大型综合体！参考 17 世纪葡萄牙曼奴式风格，并融入澳门特色。涵盖餐饮，娱乐、艺术、书店、影院等多种业态，内设有专门为珠澳两地特产商品而设的卖货场，把两地的日常生活用品推荐出去，活跃两地经济，让两地居民生活共享互通的优势。后车赴广州入住酒店休息。



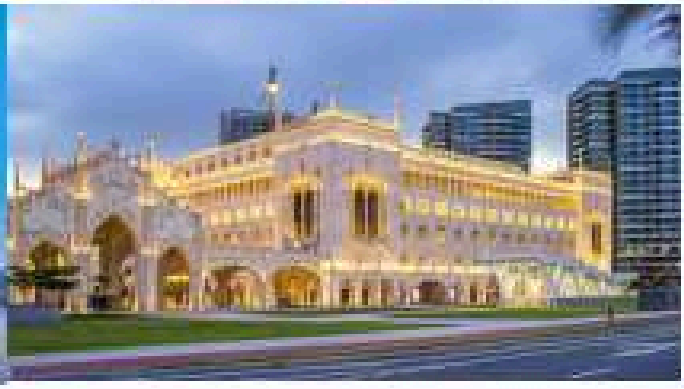

早餐：酒店早　　中餐：团餐　　晚餐：自理

温馨提示

澳门早餐为简单打包早点面包，方便面等

Day 06 广州-大连机场

今日打卡-广州机场

早餐后，自由活动，后根据航班时间送至机场，返回大连，您温馨的家。

温馨提示

自由活动期间注意安全，酒店为 12 点退房，可将行李寄存在前台，按指定时间回酒店集合。

早餐：酒店早

温馨提示

1、 我社在不减少景点的情况下，可根据实际情况调整行程游览前后顺序，给您带来的不变，敬请谅解！

2、 请游客确认身份是否为失信人，如因个人征信原因导致不能出票不能登机，一切损失由客人自行承担。

3、 港澳行程请务必出发前办好港澳通行证，携带身份证+港澳通行证（务必检查好香港、澳门 2 个签注都要在有效期内）

费用包含

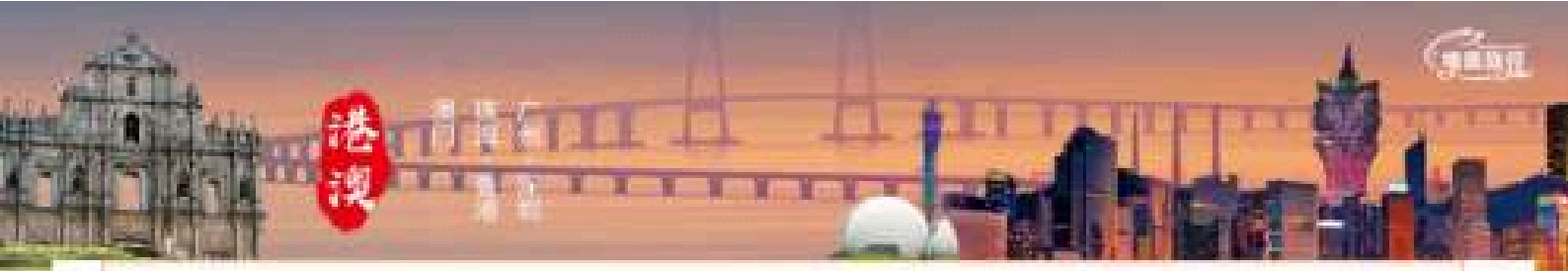

1、往返标准：大连-广州往返机票，含机场建设费、含燃油税。（由于天气等不可抗力原因导致的航班延误、取消，变更等导致的行程变更等我社会协助处理，但不承担因此而产生的费用）机票为团体票，一经出票无法退票及改签，望周知；

2、用餐标准：5早5正餐，国内段正餐30元/人，早餐10元/人，港澳正餐50元/人，早餐25元/人，早餐为酒店含早餐，内地为自助早，港澳为简单打包早，不管是正餐还是早餐，自愿弃用餐费均不退，旅游定点餐厅（不含酒水），口味主要以清淡为主；

3、住宿标准：全程5晚四钻酒店，香港、澳门各一晚，如产生单男单女需补房差 单房差：1180元。

4、用车标准：全程旅游专车接待,车型根据此团人数而定,保证每人一个正座,若客人自行放弃当日行程,车费不予退还。

5、门票标准：行程所列景点第一大门票。优惠证件，不退费用；

6、导游标准：全程双导游服务，中文导游服务及全程陪同导游服务

7、保险标准：旅行社责任保险，旅游人身意外险，具体赔付标准以保险公司为准。

8、自费标准：香港游轮138元/人，澳门发财树表演100元/人，自愿自理，不强迫

9、购物标准：澳门手信，特产店不属于常规购物店（景区内购物行为与旅行社无关）

费用不含

1、单房差：1180元

2、自由活动期间的餐食费和交通费；

3、“旅游费用包含”内容以外的所有费用；

4、旅游意外伤害保险及航空意外险（建议旅游者购买）；

5、个人消费（如酒店内洗衣、电话及未提到的其它服务）；

6、地面服务费（如首都机场接送服务、行李物品保管费、托运行李超重费等）；

7、因交通延误、取消等意外事件或战争、罢工、自然灾害等不可抗拒力导致的额外费用；

8、因旅游者违约，自身过错、自身疾病导致的人身财产损失而额外支付的费用；

9、报价未包含的其它任何费用。

参团须知

1、出入境须知：

(1)请随身携带身份证、港澳通行证，有一港一澳签注，均在有效期内！保管好自己的港澳通行证，以备当地警察随时查验，如有遗失，请速报警。

(2)进入香港、澳门，每人限带19支香烟及12度以上酒精饮料限1瓶500ml，进入珠海，每人限带200支香烟及12度以上酒精饮料限1瓶500ml。

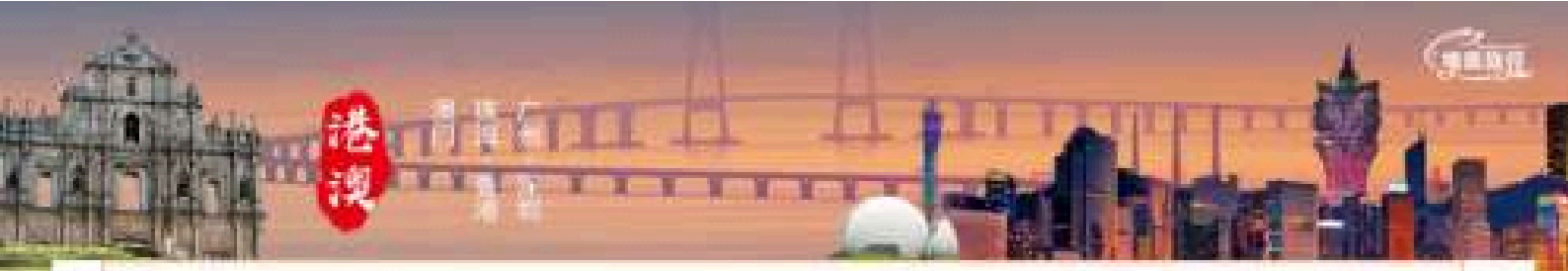

(3)禁止携带淫秽、反动的书刊及音像制品，生鲜的动植物，枪支、弹药、毒品等出入境。

(4)对中国政治，经济，文化，道德有害的印刷品，胶卷，照片，唱片，影片，录音带，录像带，激光视盘,计算机存储介质及其他物品，禁止进境。

(5)进境居民旅客携带在境外获取的个人自用物品，总值在 5000 元人民币以内的;非居民旅客携带拟留在中国境内的个人自用物品，总值 2000 元人民币以内的，海关予以免税放行。

(6)澳门规定离境人士所携带出境的奶粉每人不得超过 1.8 公斤。违例者最高可被罚款 50 万港元及监禁两年。

(7)团队旅游，在过关时，请听从旅行社工作人员的指挥，按出入境名单顺序排队过关。

(8)请保管好自己的物品，贵重物品不可放在行李箱内托运，防止被别人调包。不要帮陌生人拿东西。

2、货币参考汇率：香港使用港币，1 人民币=1.0943 港币，澳门使用澳元，1 人民币=0.2132 澳元。如有购物需要可使用 VISA 卡。

3、通讯方式：

(1)手机漫游：出行前可致电各自手机通讯服务机构开通国际漫游。

(2)在港澳地区拨打中国手机：0086+手机号码。

4、电压：电源规格：220 伏特 **香港，澳门采用英标三脚方形插头，请自备转换插头。**

注意事项

1、遵守当地法律：

(1)因港澳地区汽车靠马路左侧行驶，过马路时，请先看右边再看左边，遵守信号灯，红灯停绿走人行横道。

(2)不乱丢垃圾，不随地吐痰，违者罚款 5000 元;不可在禁烟的地方抽烟。

(3)不可从事任何收取报酬的工作。

(4)游客需遵守当地法律，法规，提倡文明旅游。

(5)一切贵重物品(包括通行证、身份证、现金等)请随身携带，不要放在旅游车等公共场所上， 以防不测。

如有遗失，本公司概不承担赔偿责任。

2、酒店内的注意事项：

(1)港澳地区的酒店多为美式酒店，店内没有牙膏，牙刷，拖鞋等个人卫生用品，请自行携带。

(2)酒店内有收费电视，如果收看该种电视，请离店时到前台付费。

(3)酒店房间内小冰箱里的食物及其它收费项目是不含在团费中的，如有享用或者撕开包装请离店时到前台付费

(4)使用酒店房间内的电话拨打电话，长途请自觉付费。

(5)请不要将榴莲等有强烈气味的水果带入酒店使用。

3、购物：

(1)香港的数码产品、首饰，化妆品等物品物美价廉，是值得购买的选择。

(2)在购物时到贴有“香港旅游协会”、“香港零售协会”或“优”标志的商店购物比较有保证。

(3)一定要看到要买的物品，并拿到手后付款。

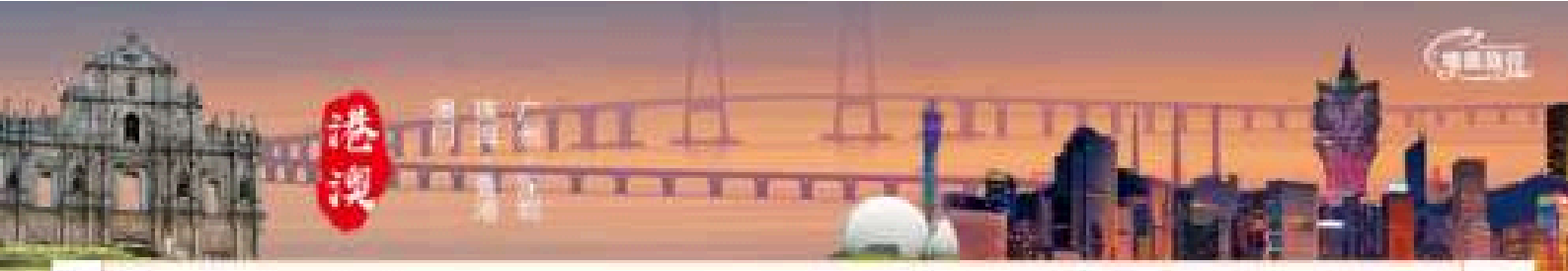

(4)境外购物需谨慎，如发生调换、退货等事项由客人自理，旅行社不承担责任

(5)境外购物任何商品请注意索取并留好发票(看清发票内容包括售后退换货服务)、物品原包装等。

4、寻求紧急救援：

港澳旅游时如遇紧急事件，包括遗失、遇贼、意外、受伤、急症、火警等等，均可拨打 999 电话救援，香港的电话均可免费拨通些号码。另外，也呆向在街上的巡警或到警局报案。

5、港澳旅游安全事宜：

(1)外出旅游存在风险，主要表现在人身意外与财产损失两个方面。心脏病、高血压、糖尿病、精神病、癫痫病、先天性疾病、中风后遗症等突发疾病或孕期妇女谢绝参团或征得旅行社同意后为了确保您的安全请前往医院检查听取医生建议是否适合参团。旅行社对游客的旅游意外不承担赔偿责任，建议游客购买旅游意外险，心脏病、高血压、糖尿病、心肌梗塞、精神病、癫痫病、先天性疾病等患者属自身疾病，不在旅游意外险赔付范围之内。此类人群若想参团请建议自行购买适合疾病的险种，降低参团过程中因突发疾病造成的人身财产损失风险;旅游中发生的意外，经有关司法部门认定后，确属旅行社操作不当导致的，由旅行社购买的责任保险按规定负责赔偿，游客主要依靠行前自行购买的旅游保险提供保障。购买旅游保险十分重要。

(2)游览：

①请注意导游宣布的注意事项，集合时间，地点，认清楚游览车的号码,务必准时集中,以免影响行程及团员情绪在旅游点和公共场所，注意自己的钱包及贵重物品，晚上外出最好结伴而行，安全第一;

②自费增加项目，属个人自愿行为，与旅行社无关。

③若行程中安排有一天的自由活动，游客需了解自身情况，自由活动期间因无导游陪同，游客需对自己人身、财产负责并请妥善保管自己的贵重物品，注意交通意外，遵守交通规则，一切贵重物品(包括通行证、身份证、现金、银行卡等)必须随身携带，并妥善保管，不可放在车上，以防不测，如有遗失，本公司概不承担赔偿责任。

④港澳当地导游素质差次不齐，若导游言语过于难听不要介意，更不要发生任何争执。

6、游客在港澳期间不得参与黄、赌、毒的行为，否则发生的一切后果均与旅行社无关

7、出境游不得擅自离团或者脱团，否则将收取相应的离团费;游客如确实因为特殊要求离团，在征得旅行社同意后方可离团，离团后则视为合同终止，所发生的一切费用及其后果由游客自行承担与旅行社无关。以上注意事项旅行社以恳数告知，并将此注意事项作为旅游合同的一部分，具有同等法律效力!为了确保您的人身财产安全并确保您此次旅行愉快，请仔细阅读!

8、若遇 75 岁以上老人报名参团必须身体健康，同时须有家属(75 岁以下)陪同! 中老年人报名参团，须如实向旅行社提供健康信息并提供健康证明，并根据自己的健康状况量力而行，同时须有家属全程陪同游览。如游客感觉身体不适，请马上告知导游。因中老年游客自身身体原因产生的一切后果与责任，旅行社概不承担。

9、如遇天气原因等人力不可抗拒因素无法游览，我社将按照旅行社协议门票价格，退还未游览景点的门票费用，但赠送项目费用不退;游客因个人原因临时自愿放弃游览，门票、餐费、住宿、车费等费用一概不退，如因天气、自然灾害、修路、堵车，政策性调整或其他人力不可抗拒因素所产生的费用由游客自理。如持有军官证、残疾人证、老干部离退休证等参团者，所有景点我社均已按照团队价核算，不在重复享受优惠。

为了确保您的旅行愉快，以及您的合法权益，参团过程中有任何疑义请即时致电回内地报名组团社。否则回团后本旅行社一概不予受理！敬请谅解！