
VIETNAM
越尊享
下龙/河内 6天5晚

SCENIC SPOT
大牌景区 玩转不停

鸿基沙滩/下龙湾/迷宫仙境/天堂岛/月亮湖/惊讶洞
B52博物馆/巴亭广场/胡志明陵/胡志明故居/独柱寺/还剑湖
三十六条古街/圆觉门寺/河内大教堂/欧洲小镇/白斋沙滩

















推荐越式风味美食
RECOMMEND VIETNAMESE CUISINE

簸箕宴+滴漏咖啡+三宝餐
越南法棍+香茅烤鸡+鸡丝粉







摒弃人潮，邂逅小众秘境

ABANDON THE CROWD AND MEET THE SECRET OF THE MINORITY

时间都慢了下来，逃离喧嚣的绝佳之地

三十六条古街/鸿基沙滩/白斋沙滩







TOURISM IN VIETNAM

在人少景美的地方，尽情撒野，爽翻啦



胡志明故居



巴亭广场



圆觉门寺



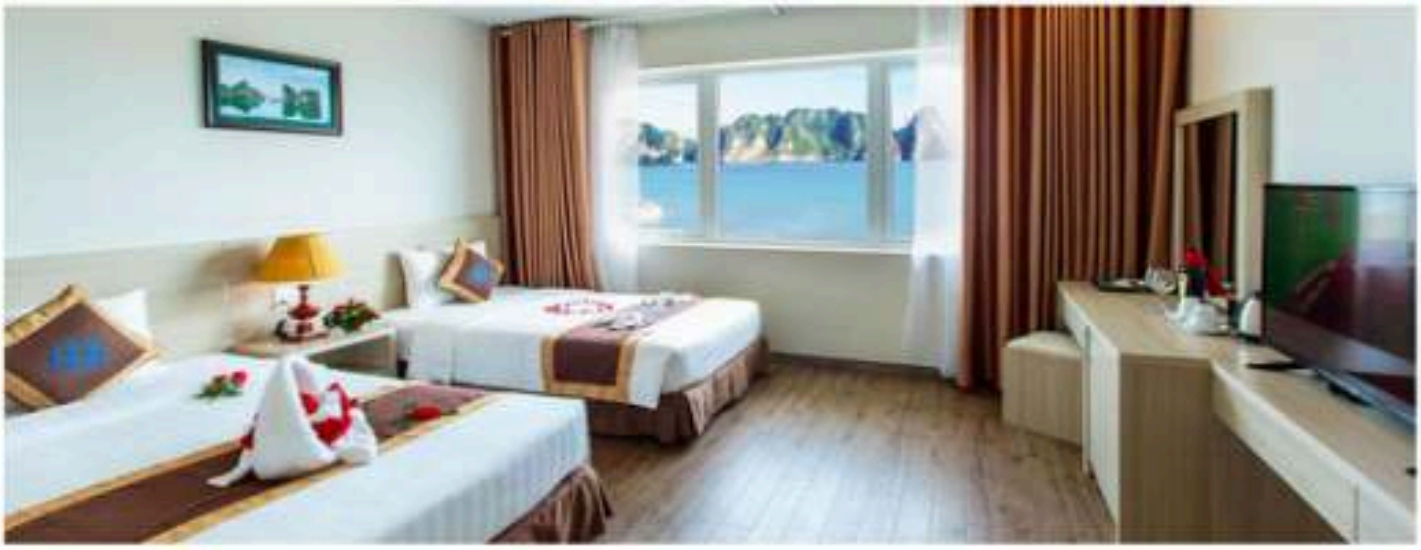

舒适酒店

旅途中的疲惫，在推开房门的瞬间烟消云散。柔软的高织床品包裹身体，像枕在云端入睡。床垫精准承托每一寸疲惫，一夜酣眠。这里不只是酒店，更是你在异乡的温暖归处





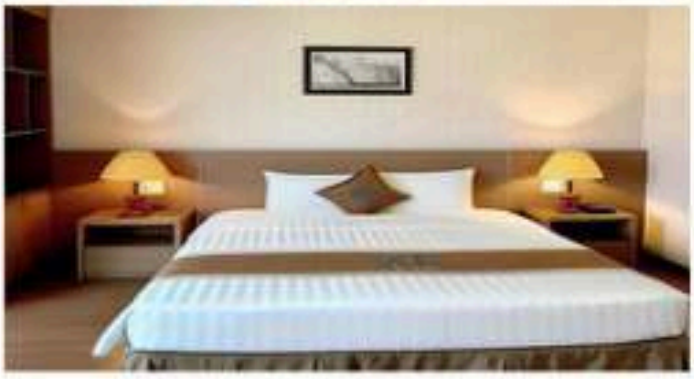

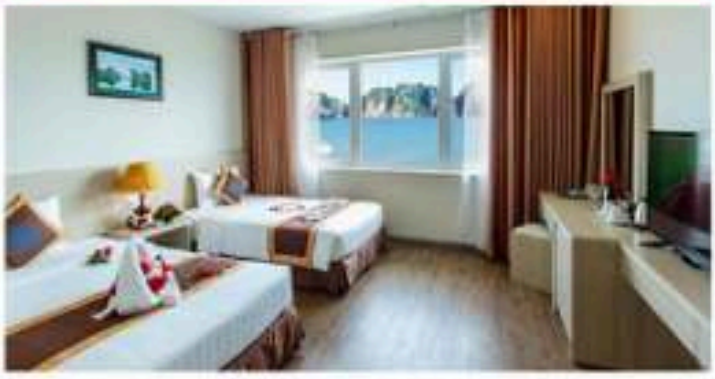

越尊享 下龙/河内六天五晚

【越南 (Vietnam)】



全称为越南社会主义共和国，是亚洲的一个社会主义国家。位于东南亚中南半岛东部，北与中国广西、云南接壤，西与老挝、柬埔寨交界，国土狭长，面积约33万平方公里，紧邻南海，海岸线长3260多公里，是以京族为主体的多民族国家。比北京时间晚1小时。地处北回归线以南，高温多雨，属热带季风气候。年平均气温24℃左右。

【原味北越~越•尊享】鸿基沙滩•十里画廊•海豚广场•下龙湾*迷宫仙境*天堂岛*月亮湖*惊讶洞•巴亭广场•胡志明陵•胡志明故居•独柱寺•还剑湖•三十六条古街•圆觉门寺•河内大教堂•B52 博物馆•欧洲小镇•走进越南富人家庭•白斋沙滩•特别赠送越南奥黛秀南宁往返 2 飞 6 日游

★**品质保障**：大连直飞南宁、独立品质小团、15 人以上优秀的中国领队陪同，越南当地优秀导游服务。

★**酒店安排**：全程精选携程 4 钻酒店，好的睡眠带来更好的度假体验。

★**精华景区**：

【口岸-下龙湾途中】鸿基沙滩/十里画廊/海豚广场

【下龙湾一日游】秘境仙宫/月亮湖/惊讶洞/天堂岛/白斋沙滩

【河内】巴亭广场/胡志明陵/故居/独柱寺/还剑湖/圆觉门寺/三十六条古街/河内大教堂/B52 博物馆/欧洲小镇

★**用餐标准**：全程含 5 早 7 正餐，含 1 越式特色簸箕宴+1 越式特色渔民船餐

★**贴心赠送**：1、特别赠送【越南奥黛秀】；2、走进越南富人家庭

秒 懂 行 程

天数	行 程 安 排	参考交通	早	中	晚	入住地区
D1	大连▶南宁	飞机	×	×	×	南宁 4 钻
D2	南宁▶口岸▶鸿基沙滩▶下龙湾	BUS	√	√	√	下龙 4 钻
D3	下龙湾一日游	BUS	√	√	√	下龙 4 钻
D4	河内一日游	BUS	√	√	√	下龙 4 钻
D5	白斋沙滩▶下龙湾▶口岸▶南宁	BUS	√	√	×	南宁 4 钻
D6	南宁▶大连	飞机	√	×	×	行程结束
温馨提示：在不减少客人行程景点的情况下，导游有权调配所含景点的先后顺序！						

天数	详细行程	用餐	住宿
D1	**大连--南宁** 大连机场乘飞机前往“绿城南宁”，抵达后，专人接机，前往酒店安排入住。晚上您可自行前往打卡南宁新地标---**三街两巷**-把老南宁的历史、人文、艺术、民俗、传说等集中展现，不仅按照老照片恢复了兴宁路 1930 年代的骑楼风貌，还匠心独运地营造了浓重的老南宁商业文化氛围。感受少数民族地区丰富的夜市生活。 温馨提示： 1、接站工作人员和旅游管家都会在提前一天联系您，请您务必保证手机畅通。 2、导游会提早一天 20:00 左右用短信或者电话联系次日的出发时间，请保持手机畅通。	不含	南宁4钻
D2	**南宁--口岸--鸿基沙滩--下龙湾** 早餐后乘车前往中越边境口岸城市【220公里，车程约3.5小时】，沿途观赏广西沿海迷人风光，感受从内陆城市向边境城市过渡不同风土人情，听领队介绍赴越南旅游的注意事项，分团信息，过境的程序和注意事项。由于越南的网络信号和国内的不同，避免客人在走景点过程中走失，导游会配备讲解器（**租金50元/人费用自理**）。 11：30左右抵达中越边境城市，于指定酒店餐厅享用午餐。领队办理入境手续需要排队等候（**温馨提示：过境时间将根据现场人流及官方办证速度而定 ，请耐心等待！**）入境越南后等待证件手续办理期间，可前往**越南星越商场**稍作休整停留；此处仅作为办证等候休憩点位，不属于旅游购物店，无强制消费安排，游客可自由闲逛、休息等候。随后乘车前往下龙。 游览越南版【**十里画廊**】，从口岸沿海公里直下，这一路风景优美，蓝天白云笼罩下宛若名师的一幅画卷。沿途群峰竞秀，百岩争奇，波光凌凌的海水点缀其间，返朴归真，再现了远古文明之典型。丰富的自然景观，人行其间如在画中。远处望去，则是奇峰异石。在期间穿行，就像走入一副自然的山水画卷。 【**鸿基沙滩**】这里沙滩绵长，椰树成林，可以自由拍照散步，眺望下龙湾的奇峰海景，可海边漫步、拍照打卡，感受北越滨海风情。车览越南版【**象鼻山**】亿万年海浪风化雕琢出海中奇石，整座山体宛如巨象俯首海面饮水，石拱映海，自成象山水月的奇妙画面。 外观游览【**海豚广场**】是下龙市的体育广场，重大节假日及活动时都会在这里举行，这时会看到很多越南美女穿着民族服饰-奥黛在广场上自拍 五颜六色的奥黛与墨绿色的升龙湾形成先明的对比，是一道亮丽的风景线！ 抵达下龙后享用**越南特色簸箕宴**—是北越最具代表性的特色，以竹簸箕为器，垫上新鲜芭蕉叶，摆满地道越式美食，荤素搭配、风味清爽。围坐共食，充满原生态烟火气，是体验北越当地文化的必打卡美食。后入住酒店休息。 温馨提示：	早中晚	下龙4钻

	1、办理出入境手续时间，如果游客多或越南公文问题过关时间长，请耐心等候，过了越南口岸还要办理 15 公里处检查过关手续，导游办理期间需要等期等候办理相关手续，国口岸附近无等候点，特安排于口岸附近可提供休息上卫生间的特产商店休息约半小时，此非旅行社所安排的购物店。 2、特别提示：越南段车程较长，沿途一般会有多个休息点供客人用餐上洗手间方便，由于当地洗手间需要穿过购物店，此购物店不在行程安排之内，请谨慎选择!		
D3	**下龙湾一日游** 前往景点：**巡洲岛-下龙湾（全程游览约 6 小时）** 早餐后参观越南**【沉香博物馆】**（约 120 分钟），乘车前往下龙湾巡州岛码头坐船出海，沿途欣赏巡州岛度假区及海岸风光。（早晨海上雾大能见度较低，为了能让您更好的观景体验，导游会根据合适的时间安排出海） **游览：**船高两层，可上二楼甲板自由欣赏大自然的鬼斧神工，漫游世界八大奇迹之一的——**【下龙湾】**，近距离触摸这一令人心旷神怡的世界自然遗产（在 1500 多平方公里的海面上、耸立着 3600 多座大小不一、千姿百态的喀斯特地貌的山石、下龙湾以其“海美、山幽、洞奇”三绝而享誉天下)。 游览下龙湾的精华景点之一**【迷宫仙境】**，随着游船观赏一座座的独立仙岩：大拇山、青蛙山、天鹅山等千姿百态的山石引入眼帘。 游览海上天坑—**【月亮湖】**，抵达洞口后换乘小木船进入洞内，海上天坑是一个 360 度皆为垂直绝壁的封闭海湾，空灵幽闭。悬崖峭壁之上，随处可见调皮可爱的海猴子，在山间，湖边纵情嬉戏，湖水清澈见底，水平如镜，从上面俯瞰圆如满月，所以称为月亮湖，也是电影**【007—明日帝国】**的拍摄取景地。 随后游览**【惊讶洞】**因 1938 年出版的下龙湾旅游介绍书中法国人把该洞命名为“惊讶的岩洞”(Grottedesupries)而得名，是下龙湾上最宏大、美丽的岩洞之一。其面积约 10000 平方米，分外，中，内三间。洞顶无数的小窝是惊讶洞最令人称奇之处。 后前往越南最浪漫、最漂亮的岛屿**【天堂岛】**，天堂岛是下龙湾唯一有沙滩的岛屿，金黄色的沙滩，蔚蓝色的海水,仿佛置身世外桃源一般，登上天堂岛，领略“会当凌绝顶，一览众山小”的感觉，环顾四周，如同进入蓬莱仙境。 午餐安排于船上进行，品尝**越南特色渔民餐。**下龙湾亦有小渔船如影相随，**也可自行购买海鲜交由船家加工，享受专属于自己的海鲜大餐（费用自理）**，把酒临风，在海天一色之间大快朵颐。返回码头下船，告别上帝赐于越南最好的礼物——下龙湾。 特别赠送**【越南奥黛秀】**一奥黛不仅是越南女性的“国服”，而且还被联合国教科文组织公认为人类非物质文化遗产，由内而外的气质衬托出越南女性优雅而高贵之美，既不暴露又充满魅力，一场不容错过的越南文化表演，让您沉浸式体验越南 300 年奥黛之美（此为赠送景点，如遇政策、天气、管控等客观因素未能参观，不作退费、亦不置换，敬请谅解） 送住酒店，晚上自由活动。感受下龙不一样的夜生活。 特别声明：如因越南雨季台风季节，地接社可在不减少景点的情况下，调整游客的参观顺序，使游客可以参观到下龙河海上桂林，如果天气原因未能参观下龙湾及天堂岛的，则替换为陆上景点。	早中晚	下龙 4 钻

D4	**河内一日游** 早餐后乘车前往越南首都，素有“千年文物之都”美誉的城市——**【河内】**（180 公里，车程约 2 小时）。 外观**【巴亭广场】** 河内的政治心脏，为纪念巴亭抗法起义而得名，地位如同北京天安门广场；广场开阔平整，草坪规整，雄王大道贯通其间，这里是越南举行阅兵、重大集会的场所，整体氛围庄严肃穆。（**特别提醒**：巴亭广场属于国家重要场所，请保持肃穆，不追逐打闹；若遇上国际访问活动，外事活动，广场会临时管控封闭，请听从现场安保人员指挥，不要靠近警戒线，不要围观扎堆，按指引有序绕行，配合现场安排） 参观**【胡志明故居】**胡志明故居是一座简陋的吊脚楼，典型的农家屋宅，掩映在庄严宏伟的主席府后面。故居花园则是幽静典雅，还种植着有趣而罕见的菩萨树，它的根部会往上长，形成一尊尊天然雕像； **外观【胡志明陵】**— 坐落于巴亭广场西侧，整座陵墓以花岗岩砌筑，建筑庄重大气，远望宛若一朵含苞莲花，是越南极具象征意义的地标建筑新华网。我们于广场之上远观陵墓恢弘的外部建筑风貌，感受这份肃穆庄重的历史氛围。 **【圆觉门寺】**是极具代表性的中越合璧古建筑；门楼黄墙配飞檐翘角，门楣镌刻繁体汉字“圆觉门”“方便”，笔墨古朴，见证汉文化对越南佛教建筑的深远影响携程。作为进入寺院的第一道门户，古雅牌楼自带厚重历史氛围感，是打卡留影的绝佳点位，伫立门前便可感受千年佛教文化交融的独特韵味。 **【独柱寺】**始建于 1049 年李朝时期。整座方形木构佛亭，仅依靠水池中央一根巨型石柱承托，石柱喻莲花花梗，翘角屋檐恰似舒展花瓣，远望如一朵从碧水之中绽放的圣洁莲花。晴朗之时，古亭倒映于一池碧水之间，画面空灵雅致，是河内不可错过的标志性人文景观。 **【还剑湖】**，还剑湖位于河内旧城的中心区，被称为**河内第一风景区**，这里汇聚着中越法三国的文化气息，中国的汉字，越南的奥黛，法式的咖啡馆和面包，相映成趣，近距离接触越南街区文化，更贴越南地气； 打卡**【三十六条古街】可以自费乘坐河内特色人力【三轮车】（160 元/人）**；三十六条古街如同一座生活的迷宫，狭窄的街道上，摩托车的轰鸣声交织着街边小店此起彼伏的叫卖声，编织出河内独有的市井烟火，街边的咖啡摊前，当地人坐在矮凳上，悠然地品味着浓郁的咖啡，那份闲适与淡定，仿佛世间的纷扰皆被抛却脑后。 **【河内大教堂】**圣约瑟夫大教堂又名河内大教堂，建于 1886 年的法式风格天主教堂，越南规模最大最有名的法国天主教堂，同时也是河内很具代表性的法式建筑。虽是仿巴黎圣母院而建，但是弥撒开始，心都静了，你可以选择距离不远的小摊，来杯滴漏咖啡，在嘈杂中的享受内心的宁静。 **【B52 博物馆】**参观 1972 年被击落的美军 B52 战略轰炸机真机残骸，萨姆防空导弹、米格	**早中晚**	**下龙 4 钻**

	战机等实物展品，了解越南“空中奠边府”战役历史，感悟和平可贵。 **【欧洲小镇 Megagrandworld】**---越南河内版水上威尼斯（停留参观约 30 分钟），是河内的新兴网红拍照打卡点，一片五彩斑斓的建筑，就像走进了一幅美丽的油画中!每座房子都像艺术品一样。彩色房子中又包裹着一条小河，小河上还有大帆船，小游船，给这个小镇又增添了些生动的色彩，街道两旁还有不少精致的小商店和咖啡馆，可以找一家可爱的咖啡店，品尝一杯越南咖啡，有种身处电影里的高级感! 参观**【越南富人家庭】**走进越南高端富人别墅区晚宴，独栋豪宅林立，庭园绿植繁茂，欧式建筑、雅致奢华、屋内奢软装搭配极具格调、环境尽溢高端、尽显当地人生活风貌、受邀晚宴、感受越南特色及人文、在此期间可以自由拍照，打卡、里面有卡拉 OK、台球等娱乐、让大家在旅途当中更好的放松自己！后入住下龙酒店。 （注：以上景点游览顺序非固定，导游根据具体情况调整顺序。）		
D5	**下龙湾--白斋沙滩--口岸--南宁** 早餐后游览近千米的海滩--**【白斋沙滩】**，沙滩上椰树成林，沙滩细白软暖，沙滩一望无际，与下龙的喀斯特地貌结合在一起仿佛一面油画， 山的安静，水的静谧，海的广阔，风的抚摸，在这里演练这各种变幻，当你踏上沙滩的这一刻，感受这大自然的安抚把身边的琐事都放下了，犹如这一片空旷的白皙，难于言表的美。经过千百年的筛炼，沙滩格外松软湿润，海面安静温柔。 乘车返越南口岸，导游办理离境手续期间需排队等候（温馨提示：过境时间将根据现场人流及官方办证速度而定，请耐心等待！）等待证件手续办理期间，可前往越南星越商场稍作休整停留；此处仅作为办证等候休憩点位，不属于旅游购物店，无强制消费安排，游客可自由闲逛、休息等候。离境返回中国口岸后于指定餐厅用完中餐，后乘车返南宁，结束愉快的异国风情旅程！	**早 中**	**南宁 4 钻**
D6	**南宁--大连** 结束愉快的旅行！早餐后根据航班时间安排送机，飞机时刻晚些的可以安排自由活动。 提示： 1：酒店是 12:00 后退房(超出时间退房将按相酒店规定收取房费，请仔细整理好自己的行李物品，不要有所遗漏。 2：如果您是晚航班离开南宁，请安排好您今天的时间，感谢您的配合！ 3：如果您是搭乘早班机飞回出发地，有可能会遇到酒店早餐未到开餐时间，无法安排早餐，敬请谅解！	**早**	**无**
	*******************以上行程仅供参考，景点游览顺序及住宿地点请以地接社实际安排为准*******************		
费用包含	**1.住宿标准**：全程入住携程 4 钻酒店，如团队出现单男单女，领队有权安排分房或加床，如客人需用单间，需另补房差）； **下龙参考酒店**：下龙港酒店、宝明酒店、太阳湾、新世纪酒店、黄金酒店或同级（以实际安排入住为准） **南宁参考酒店**：明园酒店、迎程国际酒店、天龙湾曼悦或同级（以实际安排入住为准） **2.旅游交通**：大连-南宁往返经济舱飞机票（含机场建设税、燃油附加税），机票为团体票，不退不换不改签； 国内段空调旅游车和越南段空调旅游车。 **3.景点门票**：景点第一大门票（**赠送项目，如遇不可抗拒因素无法成行，门票不退；自愿放弃景点，门票不退**） **4.用餐标准**：5 早 7 正，早餐酒店含，正餐 20 元/人（含 1 越式特色簸箕宴+1 越式特色渔民船餐，10 人一		

	桌。8 菜一汤，船餐 6 人一桌不够人数按比例上菜） **5.导游服务**：优秀的中国领队和越南地接导游服务。 **6.签证**：一个月一次旅游签证。（签证须知：行程团队所做签证为 ADS 签证，需整团出境，整团入境，办落地签，请提前三个工作日将 6 个月有效以上的护照复印件以扫描或传真的方式发给我社。**照片自理。** **7.保险服务**：已购买《旅行社责任险》，确保游客安全保障。**建议游客提前自行购买旅游人身意外险。** **8.儿童费用**：1.4m 以下儿童只含机票+正餐餐费半价及车位费，其他费用不含；部分景点 1.2m—1.4m 儿童需要半票；儿童超高产生的门票，包括赠送景区，费用敬请家长自理！ **9.购物安排：沉香博物馆**，购物随客意（出入境免税商城/越南富人家庭/路边休息站的私人商店/酒店内设有购物场所，属于自行商业行为，不算本行程的购物安排，游客购买时请谨慎对待）！ **10.自费推荐：讲解器租金 50 元/人；照相费 5 元/人；越南司机小费 20 元/人；口岸电瓶车 20/人往返 特色三轮车 160 元/人**
费用不含	1、酒店押金、单房差或加床费用；单房差：如出现单男或单女请补交房差或由地接社安排拼住或双标间加床（加床为钢丝床，三人间较少），或自补单房差，我社不提供自然单间； 2、景中店及娱乐项目。 3、个人消费：如酒店内洗衣、电话、行李搬运费、火车上用餐，行程中需要自行用餐、个人消费，购物等等； 4、不含航空保险及旅游意外伤害保险（建议旅游者购买）； 5、1.4m 以下儿童只含机票+正餐餐费半价及车位费，其他费用不含；部分景点 1.2m—1.4m 儿童需要半票；儿童超高产生的门票，包括赠送景区，费用敬请家长自理！ ； 6、自由活动期间的餐食费和交通费； 7、地面服务费（如机场接送服务、行李物品保管费、托运行李超重费等）； 8、遇人力不可抗拒因素（包括但不限于如政府行为、天气、航班延误、取消、管制、高原反应、修路、塌方、车辆事故阻碍、故障等）而造成行程延误或者取消我社负责协助协商解决，由此产生的其它费用，我社概不负责，此类费用由客人自理自费。我社在保留景点不变的情况下有权调整行程和住房。 9、因旅游者违约、自身过错、自身疾病导致的人身财产损失而额外支付的费用； 10、“旅游费用包含”内容以外的所有费用。及行程中未提到的其它费用等。 11、购物场所内消费； 12、酒店内儿童早餐费用及儿童报价以外产生的其他费用需游客自理；
注意事项	**安排事项：** 1. 越南当地旅游餐厅跟国内餐厅稍有区别，根据餐桌大小，具体以实际安排为准； 2. 由于早餐费用与房费不可拆分，若由于客人自身原因或不可抗力因素导致不用早餐的，无早餐费退还； 3. 行程所列的景点首道门票及当地旅游观光巴士；均只含景点首道大门票，不含景点第二门票及其他消费。 备注：行程内所有赠送景点/旅游项目，如为游客主动放弃游览或因天气原因造成无法游览的费用不退。 -国内段领队服务、越南当地中文导游服务 ； -国内段旅游空调车，越南段旅游空调（确保每人一正座）； **签证事项：** **1.** 行程团队所做签证为 ADS 签证，需整团出境，整团入境，请至少提前 4 个工作日以上，将护照首页清晰复印件以扫描或传真的方式发给我社；

2. 如果有港澳台客人请随身带好回乡证、台胞证（证件在有效期内）；外籍客人需要准备 2 次以上进出中国（大陆）的签证；

3. 护照有效期需要有 6 个月以上，并且有三张以上空白签证页；

4. 出境时请参团游客务必随身携带护照原件！

5. 不含照相费 5 元/人。（依越南海关新规：签证照片统一在越南口岸拍照，现付 5 元/人）

特别说明：如因客人自身原因导致拒签，由客人承担由此产生的损失费，包括机票和地接费用等，我社会退还团费中未产生的费用。若客人自备签证或是外籍人士（包括港、澳、台；港澳台同胞出团时需备有回乡证和台胞证），请检查好护照有效期及签证有效期；如因护照或签证问题不能如期出发或不能进入目的地国家，其责任与我司无关，不便之处敬请谅解!

·护照费、人力不可抗因素导致的额外费用、旅游意外险(建议客人购买)；

·行程之外的节目、私人消费所产生的个人费用等，如因航空公司机票燃油费等突涨，旅行社有权做出相应的调整。

·如因游客滞留境外所产生的费用由游客自行承担。

温馨提示

·请游客核查本人有效护照，确保护照有 6 个月以上的有效期，并且确保护照完整无破损和涂改，避免造成出入境受阻，影响出行；

·参团游客请勿相信任何一切以短信、电话、微信等方式的，有关旅游意外险的任何认证方式，这是诈骗行为。

1、70 岁以上长者需有家属陪同并签署免责书（保险不保，需与客人说明）敬请知晓！

2、因客人自愿自动放弃游览所有景点或用餐（含出发前 3 个工作日内临时退团的客人），团款（含签证和小费）一律不退，请特别说明！

3、因越南属于热带季风气候、属于台风、暴雨洪涝高发区域、如在未出境之前收到台风预警，旅行社会告知客人天气状况，由客人自由选择是否出境，但已经产生的费用（如：办证费，车费，餐费等费用由客人自行承担），如出境之后因台风、暴雨以及因越南海事部门禁航等不可抗力导致不能前往姑苏岛或出海游览下龙湾等活动，旅行社会协助处理更改行程或者让客人选择自由活动，由此产生的费用由客人自理，或因天气原因额外增加的费用（如滞留需增加的食宿与交通等费用）需客人自理，敬请游客须知！

4、此为跟团旅游团队行程，在旅游期间如客人擅自、强行离团或不参加行程内的某项团队活动（含酒店、用餐、景点等），其未产生的所有费用一概不退还。发生此类情况一切后果请客人自行承担，客人离团期间的一切行为与旅行社无关，敬请游客须知！

旅游须知：

(1)越南货币单位为越南盾，越南币按汇率约为 3000 盾兑换 1 元人民币，由于当地货币汇率不稳定，具体汇率以实际兑换汇率为准；游客根据自己需要可与越南导游兑换少量越南盾，一般来说在下龙旅游区人民币也是流通的。

(2)越南北部为亚热带季风气候，冬天气温 10—20°C，夏天气温 28—36°C，越北气温较广西南部地区上浮动 2 度左右；因此衣着以轻便、凉爽、舒适的衣着为主，晚间天气较凉，可穿长袖衣。

(3)越南目前公路多是二级路，车程限速 40—60KM/小时。由于车程较长，因此沿途一般会安排 1—2 个休息点供游客上洗手间方便和途中休息，由于当地洗手间需要穿过商店，此类商店非旅行社安排行程之内购物店，如游客在商店中购买东西跟旅行社无关，敬请知晓。

(4) 因地区经济发展差异，越南的当地三星级酒店相对于国内广西城市中同等级酒店一稍差个等级，敬请客人谅解！请客人入住后检查下酒店设施，如有问题马上跟领队反映以便及时处理；另外越南当地三星酒店无三人间，如拼不上房请游客自补房差。

(5)越南境内使用电压为 220 伏特，插头以三脚方插及两脚扁插为主；由于越南目前基础设施建设均未臻完善，电力供应不足，用电高峰期间时有停电困扰，呈现阶段各酒店一般都自备有发电机自行发电但也常不足，敬请谅解！

(6)越南时间比中国北京时间慢一小时；另行程里的时间仅供参考具体以当时游览时间为准；

(7)晚间离开酒店外出时或自由活动期间，要告知导游或领队。游客应当选择自身能够控制风险的范围内活动并且结伴而行注意安全，避免单独到僻静地方，遵守当地法律法规。离开酒店请带上酒店名片，以备迷路时使用。

(8)出外期间，尽量少带贵重物品。护照、钱财应寄存在酒店的保险箱内或随身携带，请勿放在房内或存放在旅行大巴士上。

(9)参加旅行团是集体活动应遵守集合时间，配合领队和导游的工作，请勿擅自离队，否则责任自负。在越南旅游期间勿谈政治，中国政府严禁中国游客在境外参与赌博和一切违反犯罪活动；

(10)在参观河内胡志明陵墓时，出于对先人以及国家领袖尊重的要求，请注意着装。男士裤子、女士裙子需长过膝盖，方能入内，勿戴帽及墨镜、照相机、摄影机、手机入内。

(11) 胡志明陵每年 9 月-12 月上旬为保养期，每周一、周五、越南特殊节假日以及下午，均不对外开放；主席府（含胡志明故居、高脚屋）与博物馆逢周一和周五下午不对外开放；升龙皇城逢周一不开放。

(12)越南人对 3 这个数字比较敏感，去景点拍照时，忌讳三人合影，不能用打火机连续给三个人点烟，当地人认为不吉利。另外在越南是忌讳用手随意触摸别人的头部，包括小孩。

(13)前往越南可携带移动电话，如开通国际长途，并可使用。您也可以在口岸或越南当地购买越南 GSM 移动电话卡（如：Vinaphone、Mobifone、Viettel）可打长途电话或上网，具体资费可咨询越南当地导游。

(14)境外拨国内：００＋８６＋电话号码；国际区号：越南代码：0084+（无零）区号+电话号码；中国驻越南大使馆：（使馆总机）0084-4-38453736，（24 小时值班手机）：0084-903441338

(15)越南有付小费习惯，可给予酒店的服务人员每次约 5000-10000 盾，如放在房间床头、行李小费、泰山岛独木舟等。

(16) 未经检疫的动、植物和水果不能携带出入境，大件越南红木工艺品等不能携带入境；

(17) 边境地区毒品以及走私严重，进出口岸海关期间不要替陌生人看管东西或携带东西出入境，以免带来不必要的麻烦。

(18) 因人力不可抗拒因素（如战争、交通事故、自然灾害、政府行为）产生的费用由客人自理。

(19) 赠送项目如因客人自愿放弃或因天气、政策性闭馆、设备检查、场地征用、临时停演、单位包场等不可抗因素或当天游览时间紧张导致不能赠送的，无费用退还；

(20) 因为游客最了解自身的身体情况，如孕妇、心脏病患者、高龄者、幼龄者等或不适宜剧烈运动之疾病患者，不适合参加水上项目或不适合游客个人体质之其他剧烈、刺激性的活动。如游客隐瞒个人疾病或坚持参加任何水上活动（如：快艇），而引发意外发生，则游客本身必须自行承担一切责任和后果。

(21) 本线路价格为团队行程综合旅游报价，持有任何优惠证件的游客均不再享受景区门票的优惠政策。

(22)出入境过关时间视当天口岸人流情况而定，平日约 40-90 分钟左右，请耐心等待。

旅游争议：

(1)旅行社在不减少行程及景点的条件下（全团签字同意），可自行适当调整行程及景点游览顺序；

(2)因人力不可抗拒因素造成团队滞留等情况而因此产生的费用由客人自理，我社可协助解决；

(3)游客在当地如有不满意之处，请立即告知我社以及中国领队，所有问题在当地处理；为了保证我们的服务质量同时也为了保障旅游者的利益，请您认真填写当地（特别是越南）导游所发的旅游反馈表，一旦出现旅游质量问题，我社将依据反馈表进行裁定！

注意事项：

①旅游者在旅游期间，应当遵守社会公共秩序和社会公德，尊重当地的风俗习惯、文化传统和宗教信仰，爱护旅游资源，保护生态环境，遵守旅游文明行为规范。

②在旅游活动中或者在解决纠纷时，不得损害当地居民的合法权益，不得干扰他人的旅游活动，不得损害旅游经营者和旅游从业人员的合法权益.

③旅游者在旅游途中如国家政府对重大突发事件暂时限制旅游活动的措施以及有关部门、机构或者旅游经营者采取的安全防范和应急处理措施，应予以配合。旅游者违反和不配合的，依法承担相应的法律责任。

出境旅游合同补充协议

为保障旅游者和旅游经营者的合法权益，根据甲方要求，经甲乙双方协商一致，就旅游合同（合同编号：　　）以外内容达成如下补充协议：

一、在此次旅游活动中，甲方有购物需求，并自愿委托乙方帮助安排。经双方协商一致，双方同意在不影响其他旅游者行程安排的前提下，乙方按照甲方的购物需求委托意愿，帮助甲方安排购物活动（详细安排内容如下表一），甲方自愿参加并承诺到达目的地后遵守所签订的此补充协议自愿购物。

商场名称	特色	停留时间
沉香博物馆 /珍宝馆	沉香木是树木的干燥木质部分 ，是一种木材、香料和中药。产量极少 ，市场供不应求 ，因此十分珍贵 ，具有很高的收藏价值。另外 ，沉香的木材、树头和树根 都可用来制作高级线香 ，用于拜祭和熏香。沉香木、沉香手串、沉香工艺品等。集珍珠，红宝石开采、加工、制作一条龙的高科技企业，坚持以优质的产品、完善的服务、务实的价格满足客户的需求。现有越南珍珠、红宝石产品、宝石、翡翠镶 嵌工艺品、宝石画系列工艺品等多个系列产品。	约 120 分钟
备注	购物商场所铺陈货品属于客人自愿购买，如需退货或换货，须在 30 天内凭购物小票等相关证明方可退货或换货。退、换货产生的邮寄费等各项杂费需游客自理；如购买订制产品、特殊产品、食品、药品等，则概不退货，请游客慎重选择！（路边休息站的私人商店不算入内）	
参观以上商场已经过双方协商一致		

二、相关约定：

1.本补充协议的签订及履行必须是在基于应旅游者要求且双方协商一致并确认的前提下进行的：乙方的带团导游不得有任何欺骗或者强迫旅游者消费的行为，如发生前述行为，甲方有权拒绝前往并可向乙方投诉或依法向国家相关部门举报。

2.本协议约定的上述增值旅游项目若未达到约定最低参加人数的，双方同意以上增值旅游项目协议条款不生效且对双方均无 约束力。

3.上述增值旅游项目遇不可抗力或乙方、履行辅助人已尽合理注意义务仍不能避免的事件的，双方有权解除，乙方在扣除已向履行辅助人支付且不可退还的费用后，将余款退还甲方。

4.签署本协议前，乙方已将增值项目的安全风险注意事项告知甲方，甲方应根据身体条件谨慎选择，甲方在本协议签字确认 视为其已明确知悉相应安全风险注意事项，并自愿承受相应后果。

5.本协议约定下由甲方协助安排乙方参加的旅游项目缴纳方式为：（ ）如在旅游途中协商确认的费用交乙方带团导游、（ ）如在旅游出发前即协商确认的费用交乙方。

6.甲方参加非旅行社安排且是本协议约定以外的增值旅游项目导致人身安全或财产损失的，乙方将不承担任何责任。

四、本协议如有争议，双方协定解决，协商不成的均可向旅游行业主管部门举报或向有管辖权的人民法院提起诉讼。

五、本协议一式二份，双方各执壹份，受甲方委托该团导游为乙方授权签字代表，甲方为旅游者本人（**18** 周岁以下未成年人需监护人签名）。

甲方（旅游者）： _____ **乙方(旅行社)：** _____

电话： _____ **电话：** _____

时间： **年** **月** **日** **时间：** **年** **月** **日**